

Pianta piano primo
Pianimetria dello stato di fatto
(Assentito P.d.C. n. 144/2011)

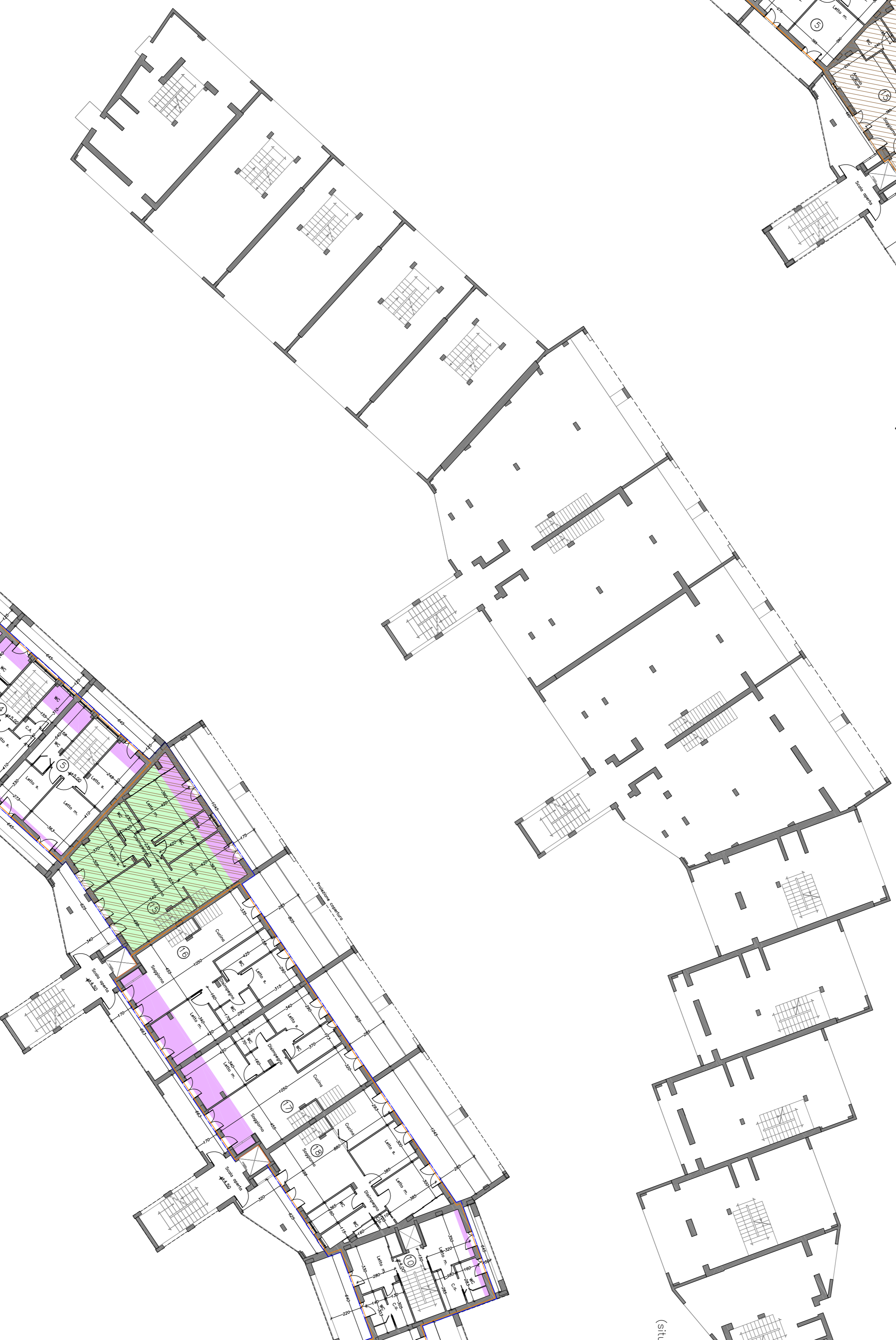



Pianta piano primo
Pianimetria dello stato attuale
(situazione aggiornata a febbraio 2012)



Pianta piano primo
Pianimetria di progetto
(variante)



-  Superficie da destinare all'edilizia convenzionata
-  Unità abitative autonome
-  Incrementi volumetrici previsti

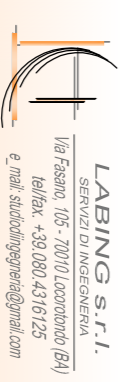

LABING S.r.l.
Via Venezia, 10
37060 S. ZENO
Tel. +39 0445 419125
E-mail: info@labing.it

COMUNE DI MONOPOLI

Comittente: ICOMED S.r.l.

Oggetto: Intervento di edilizia residenziale
Piano di lottizzazione in zona 5 residenziale
Via V. Veneto - MONOPOLI

Elaborato: Pianta piano primo - Confronto tra stato di fatto (Assentito P.d.C. n. 144/2011), stato attuale e progetto (Varante a P.d.C. n. 144/2011)
Varante a Piano di Lottizzazione approvato con Del. del CC. n. 59 del 19.09.2006

Progettazione e dir. lavori: LABING S.r.l. - dir.ing. Vincenzo LATTANZIO

Impresa esecutrice: N. Elaborato

Scala: 1:200

Data: 01 marzo 2012

05

codice Fabbricati - Anagrafe IMU

