

Pianta piano terra
Pianimetria dello stato di fatto
(Assestto Pdc n. 144/2011)

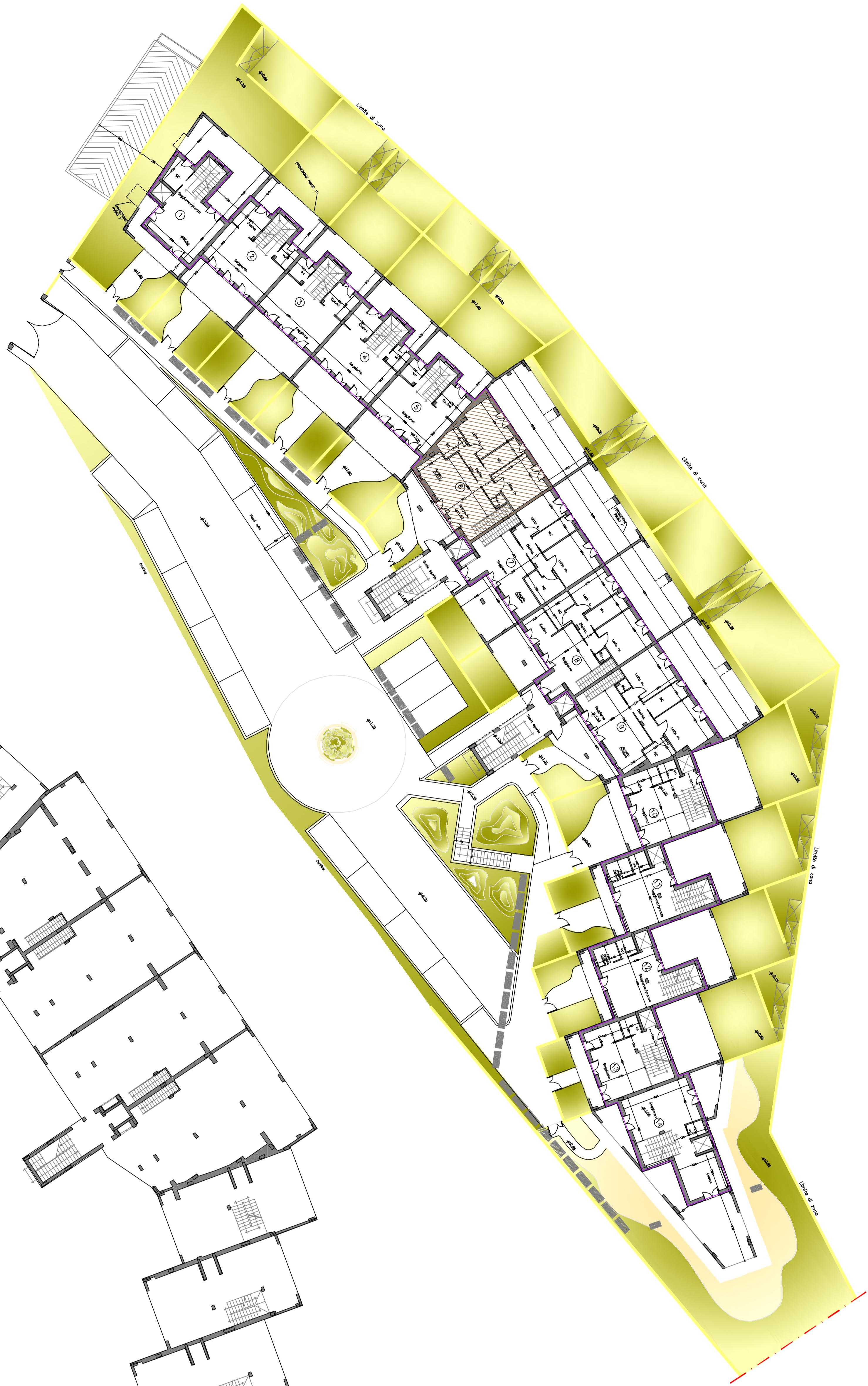

Muratura di tempio realizzata mediante
MODULO FV MM4020 - 24,5 x 40 x 20



Muratura di tempio realizzata mediante
MODULO FV MM4020 - 24,5 x 40 x 20

Pianta piano terra
Pianimetria dello stato attuale
(situazione aggiornata al febbraio 2012)



Muratura di tempio realizzata mediante
MODULO FV MM4020 - 24,5 x 40 x 20



Muro d'altipietamento
FASDA BORTOLO



MODULO FV MM4020 - 24,5 x 40 x 20
MODULO FANTINI - SPANALICO



Pianta piano terra
Pianimetria di progetto
(veronice)

- Superficie da destinare all'edilizia commerciale
- Unità abitative autonome
- Incrementi volumetrici previsti

COMUNE DI MONOPOLI

LABING S.r.l.
 Via V. Veneto - MONOPOLI
 Tel. 080/2311111 - Fax 080/2311112
 www.labing.it

COMITENTE: ICAMEB s.r.l.
OGGETTO: Intervento di edilizia residenziale
 Piano piano terra - Contratto in stato di fatto (Assestto PDC
 n. 144/2011) stato attuale e progetto (Verbale a PDC n. 144/2011)
 Valore a Piano di autorizzazione approvato con Del. del CC n. 59 del 10.09.2008

PROGETTISTA: LABING S.r.l. - dir.ing. Vincenzo LAFRANZIO
PROGETTO ESECUTIVO: 04
 N. Edificio: 1200
 Scale: 01
 Data: 01 marzo 2012

