

Andamento indicativo del terreno.

SEZIONE E-E'

Sezioni - Stato di fatto
(Assentito Pdc n. 144/2011)

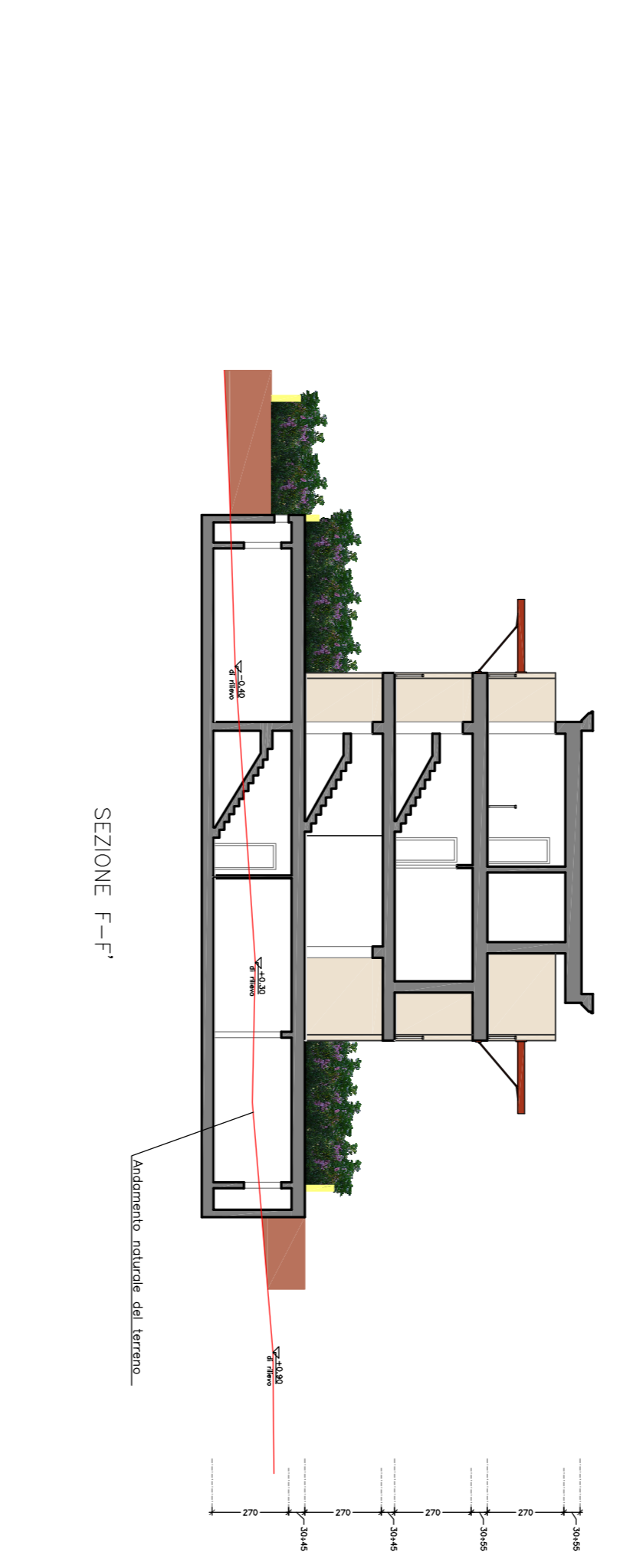

SEZIONE F-F'

Andamento indicativo del terreno.

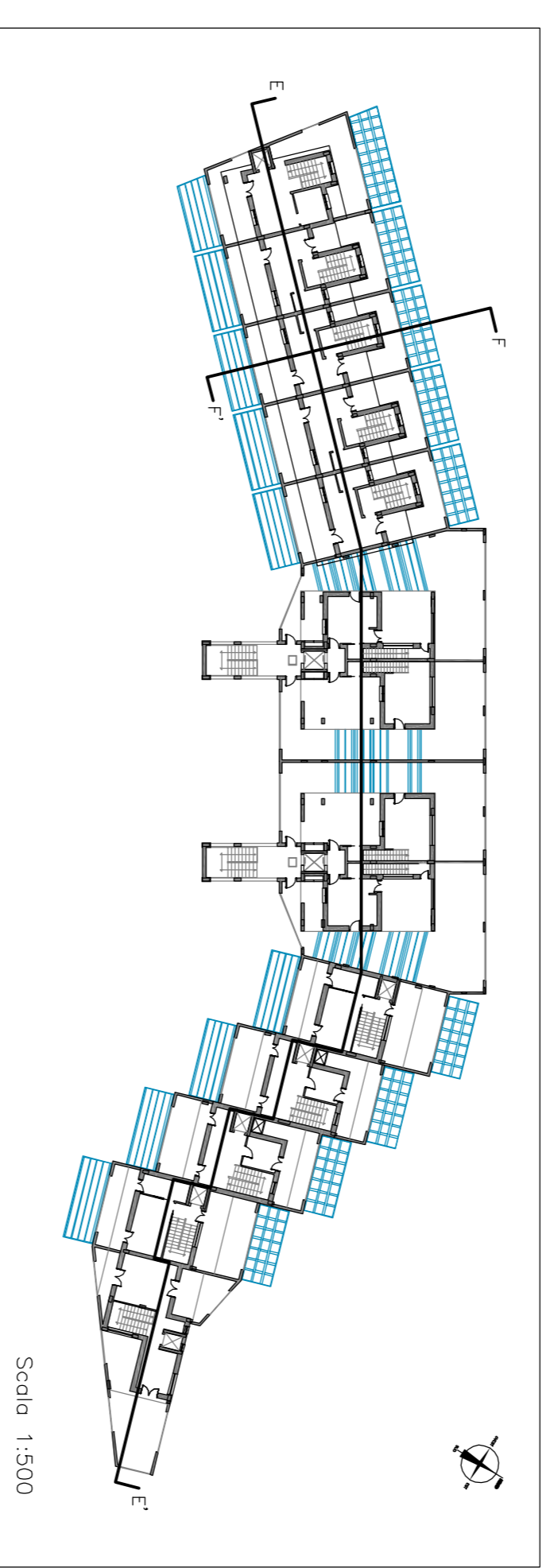

Scale 1:500

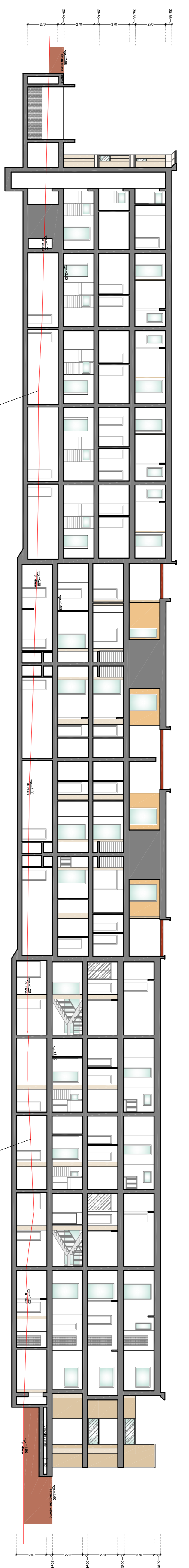

Andamento indicativo del terreno.

SEZIONE E-E'

Sezioni - Progetto
(varante)

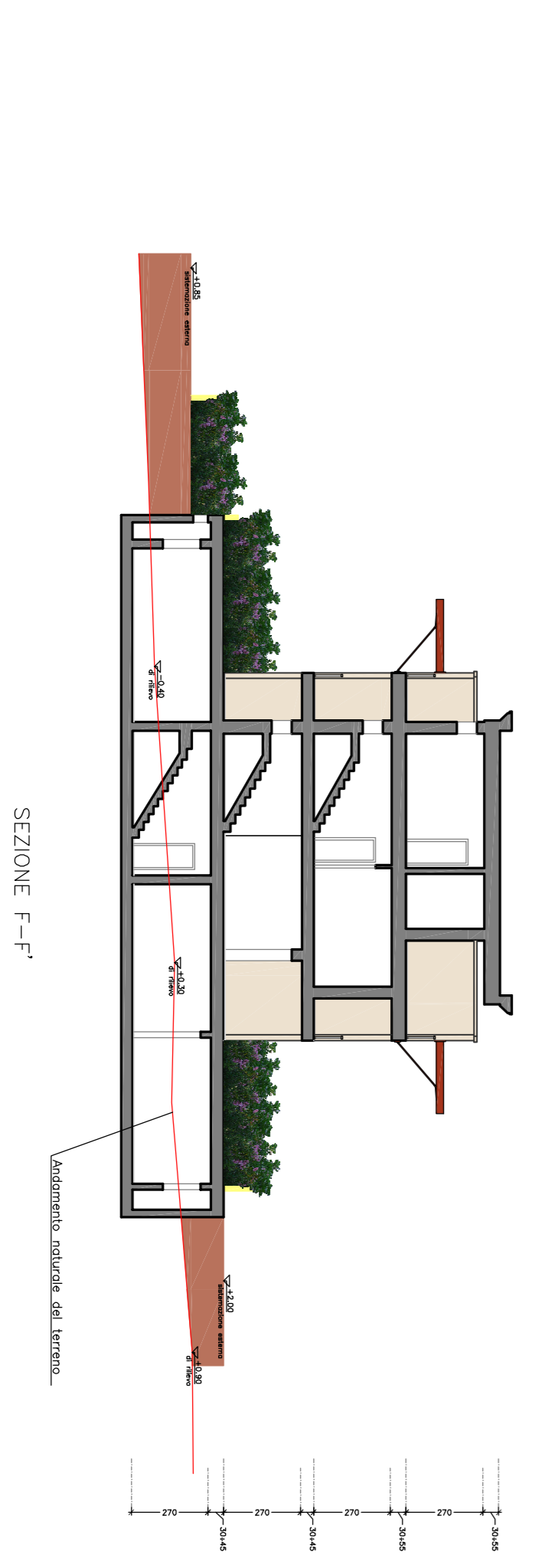

SEZIONE F-F'

Andamento indicativo del terreno.

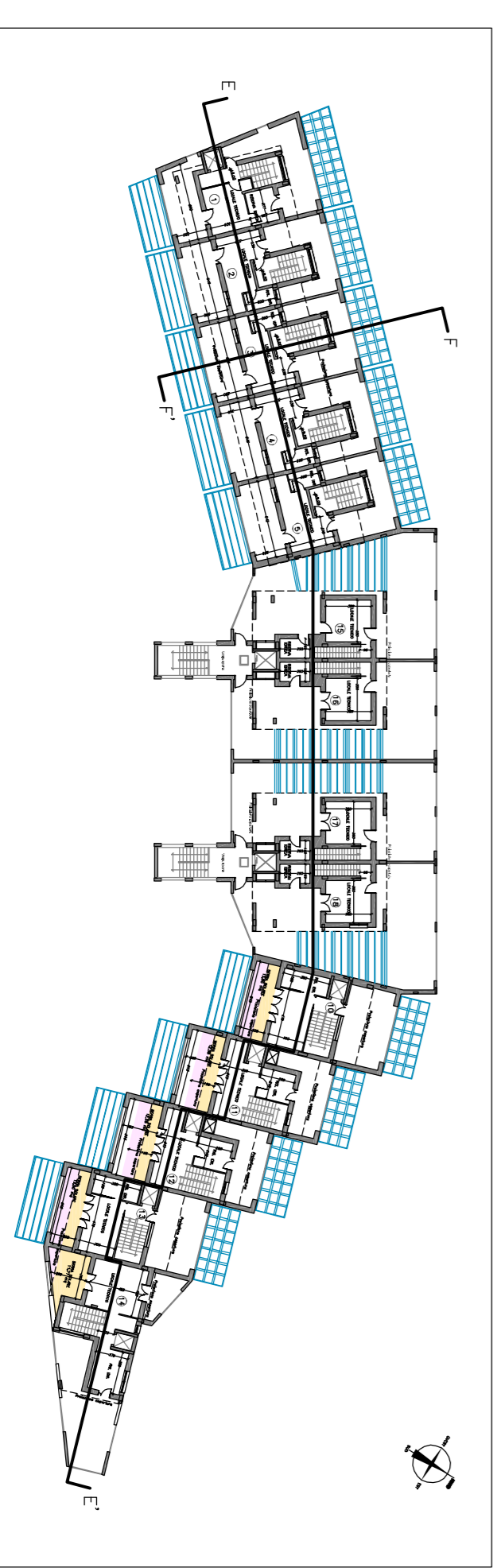

Scale 1:500

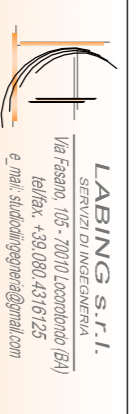

Committente:
ICOMED S.r.l.

Oggetto:
Intervento di edilizia residenziale
Piano di lottizzazione in zona 5 residenziale
Via V. Veneto - MONOPOLI

Elaborato:
Sezioni - Contorno tra stato di fatto (Assentito Pdc n. 144/2011) e
Stato di progetto (Varante a Pdc n. 144/2011)

Livello progettuale:
Varante a Piano di Lottizzazione approvato con Del. del CC n. 59 del 19.09.2006

Progettazione e dir. lavori:
LABING S.r.l. - dr. Ing. Vincenzo LATTANZIO

Impresa esecutrice:
08
N. Elaborato:
Scala:
1:200
Data:
01 marzo 2012

COMUNE DI MONOPOLI

