



Carta delle pendenze

Legenda

- Area SSW
- Area NNE
- CT

pendenze (%)

- 0 - 5
- 5,000000001 - 10
- 10,000000001 - 15
- 15,000000001 - 20
- 20,000000001 - 25
- 25,000000001 - 50
- >50

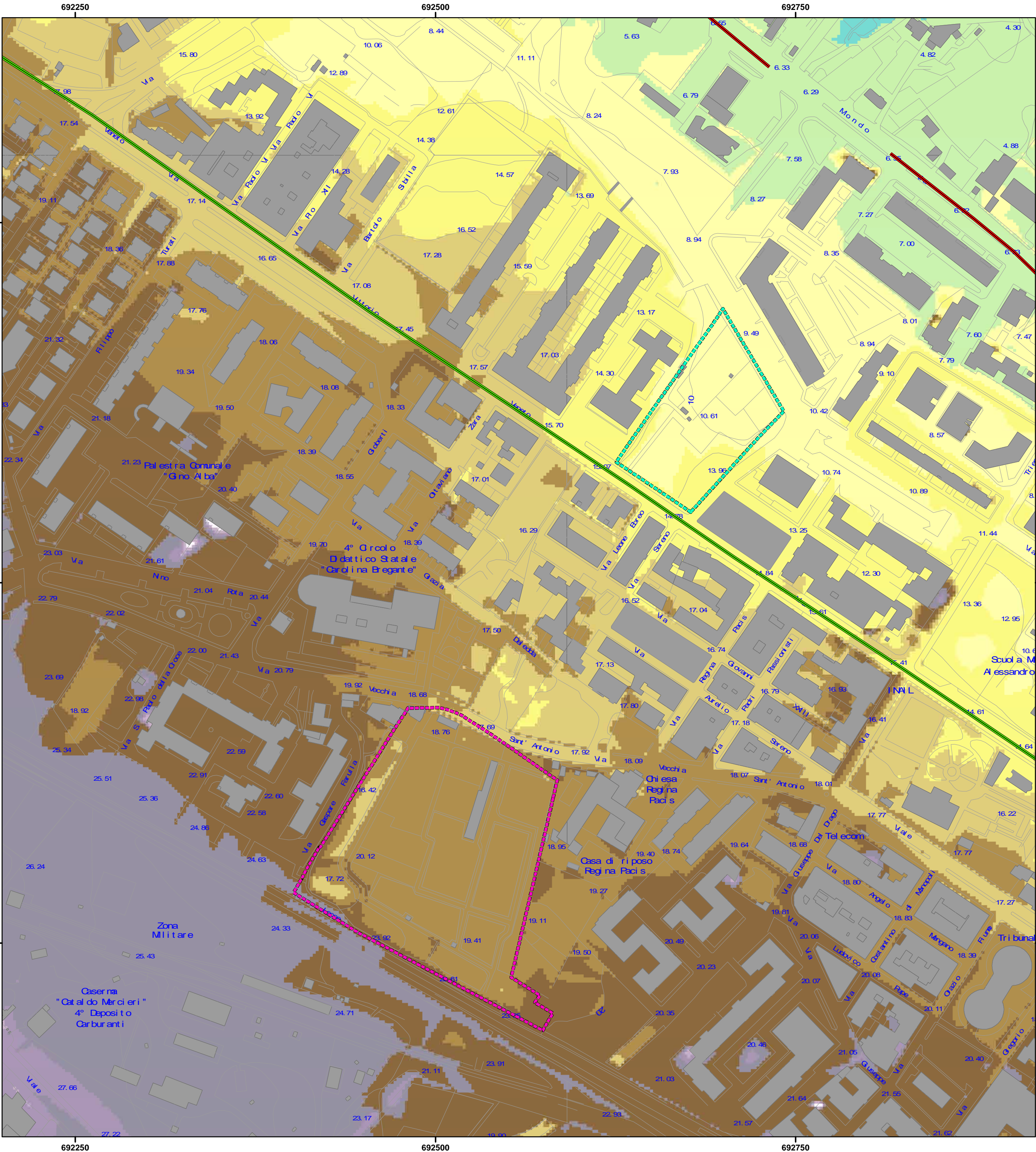

Orografia Punti panoramici

Legenda

- Area SSW
- Area NNE
- strade panoramiche
- strade paesaggistiche
- CT

modello digitale del terreno

- 0 - 4
- 4,000000001 - 8
- 8,000000001 - 12
- 12,000000001 - 16
- 16,000000001 - 18
- 18,000000001 - 20
- 20,000000001 - 24
- 24,000000001 - 28
- 28,000000001 - 32
- 32,000000001 - 36
- >36

Comune di Monopoli
PROVINCIA DI BARI

Piano Urbanistico Esecutivo
"LE TRE GRAZIE"

PER INTERVENTO URBANISTICO PREVENTIVO
(art.3.03 PUG/5)
CON ACCORPAMENTO DI n.2 AREE (NNE+SSW)
SOGGETTE A CONTESTI
PER SERVIZI DI NUOVO IMPIANTO
(art. 27.06 - 27.07 - 27.08 PUG/P)

Proponenti:
Sig.ra AVERSA Francesca Paola
Contrada Stonazzelli, 43
70043 Monopoli (BA)

Sig. GRATTAGLIANO Ignazio
Via F.lli Bandiera, 4
70043 Monopoli (BA)

Localizzazione:
Area "NNE"
fra Via Ippolito Nievo e Via Vittorio Veneto
Area "SSW"
Via Vecchia S. Antonio

Redazione:

ARCH. ANGELO ROCCO DONGIOVANNI

ANGELO ROCCO DONGIOVANNI
RAFFAELE ROBERTO
ARCHITETTI ASSOCIATI
ATELIER D'ARCHITETTI
VIA MAZZINI 4/B 70015 NODI (BA) ITALIA
TEL. FAX. 080.4974386
INFO@DONGIOVANNIARCHITETTI.IT
WWW.DARCHITETTI.IT

Consulenza ambientale:
DBTECH di Meuli Giuseppe

Rilievi:
geom. Pasquale Gattola

Geologia:
dott. geol. Massimiliano G. De Venere

ANALISI
Rilevo degli aspetti ambientali
Caratter. geo-morfologica
scala 1:2000

TAV. 0 7A 01

"LE TRE GRAZIE" Giugno 2011