

1:500

piano urbanistico esecutivo

COMUNE DI MONOPOLI

Contesti urbani residenziali integrati
di nuovo impianto
Ambito | Urbano | A8

Progettazione
Ing. arch. Claudia Piscitelli
Ing. arch. Marco Selicato

Consulenza urbanistica
prof. Ing. Francesco Selicato

Planimetria di progetto
Schermi distributivi dell'assetto insediativo. Piano
terzo

ottobre 2012

Tav 23 b

Pianta piano terra residenziale

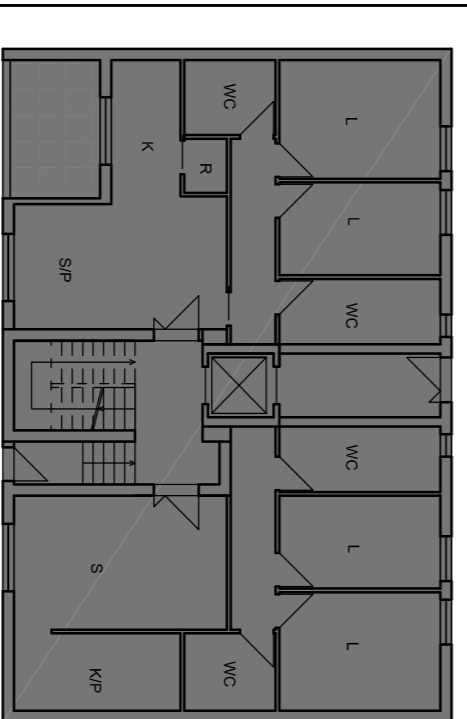

Pianta piano terra commerciale

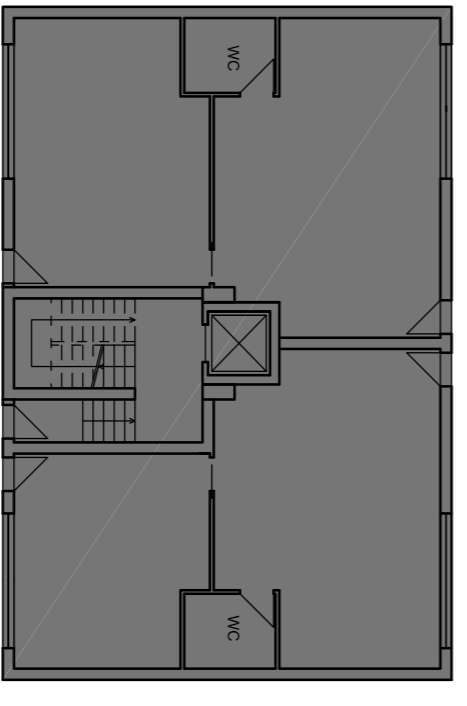

Pianta piano tipo residenziale

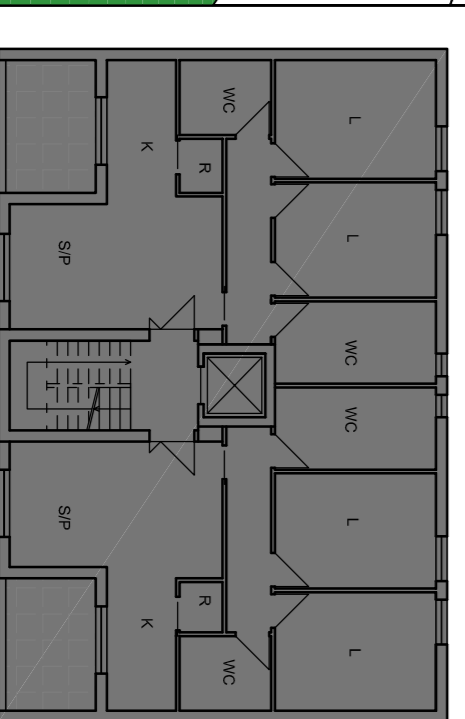

scala 1:200