

CARTOGRAFIA TEMATICA REGIONALE

RAPP. 1:5000

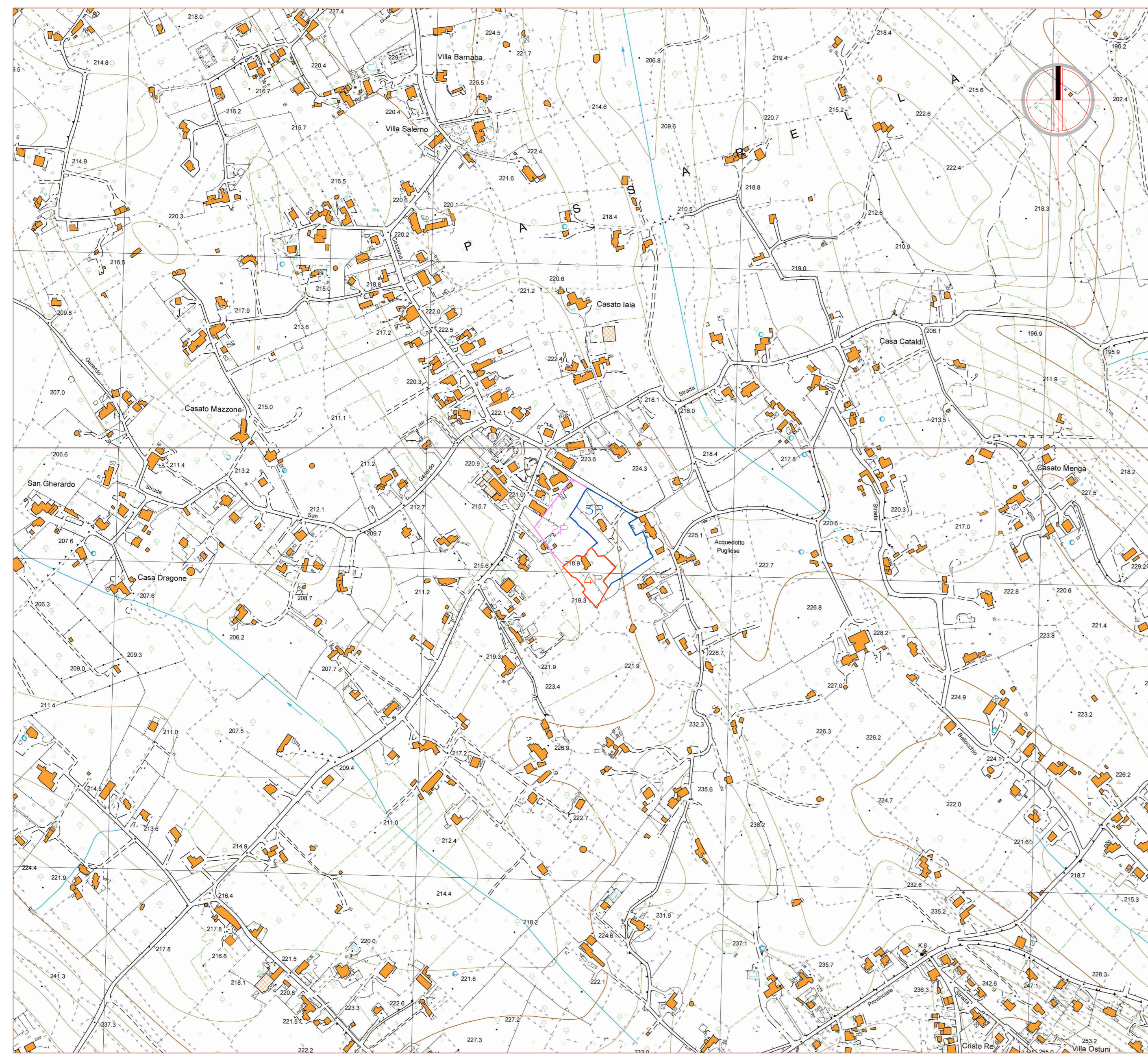

ESTRATTO CATASTALE

RAPP. 1:2000

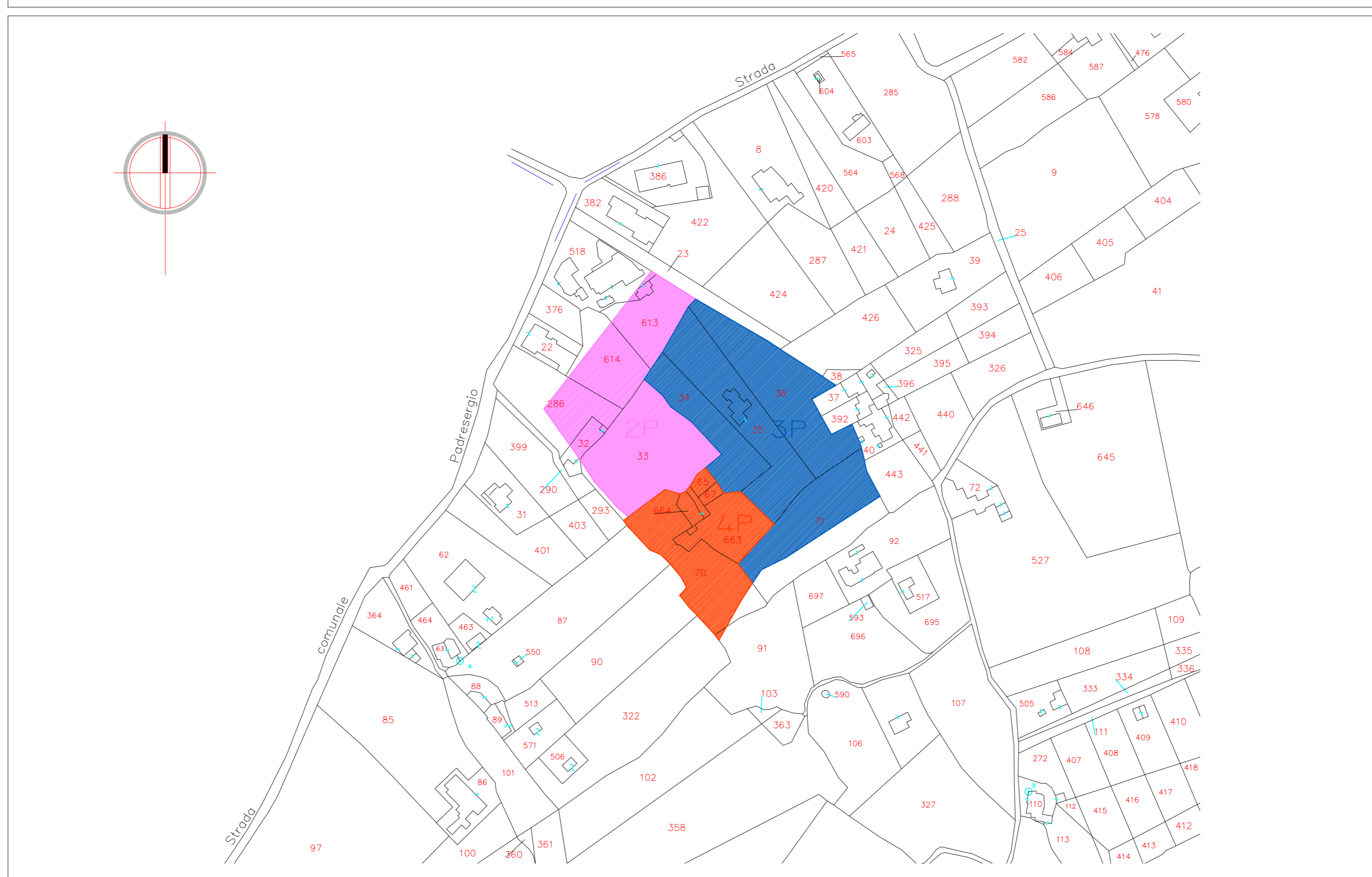

PIANO URBANISTICO GENERALE / PROGRAMMATICO

RAPP. 1:5000

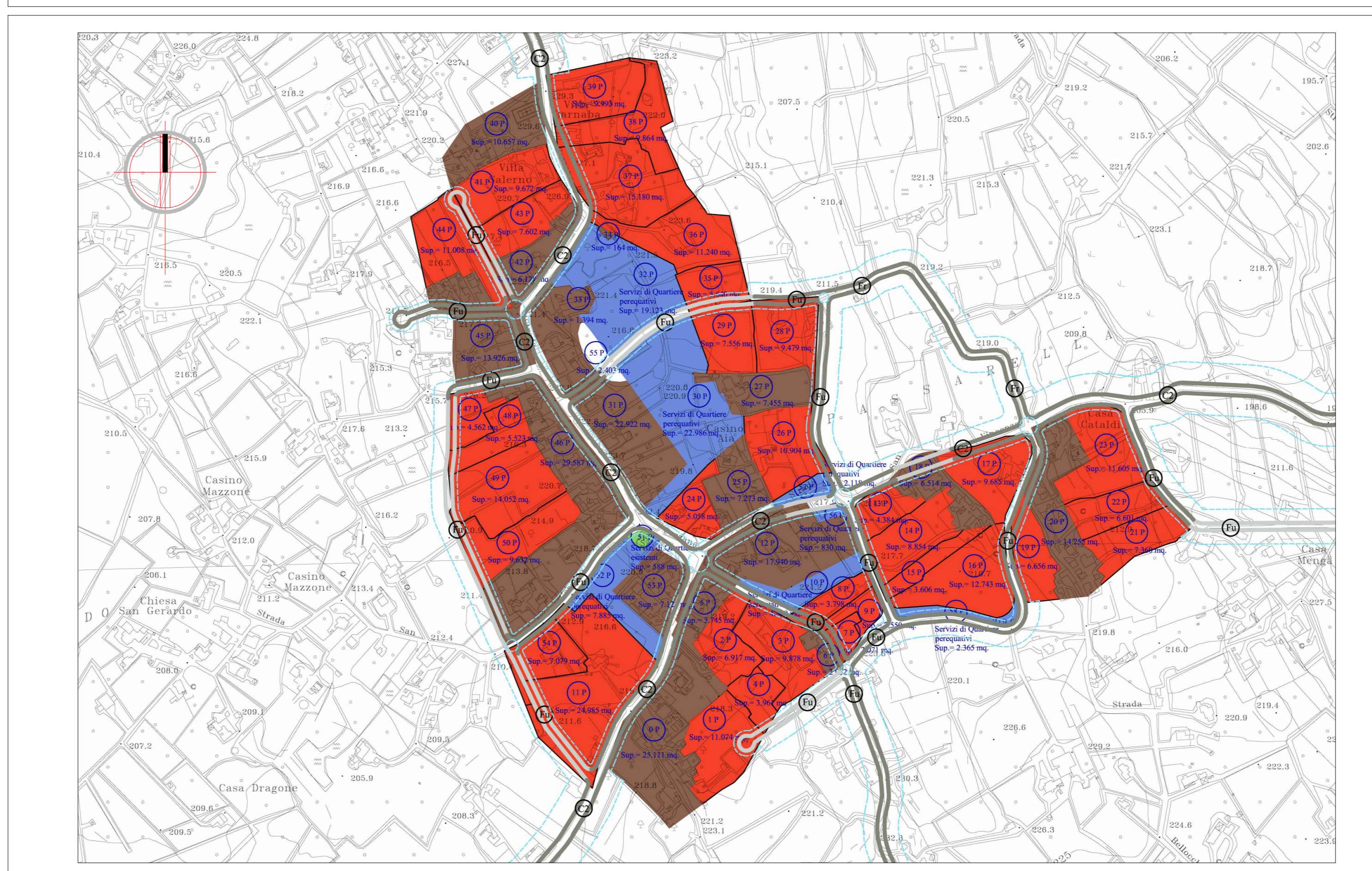

AEROFOTOGRAMMETRIA

RAPP. 1:2000

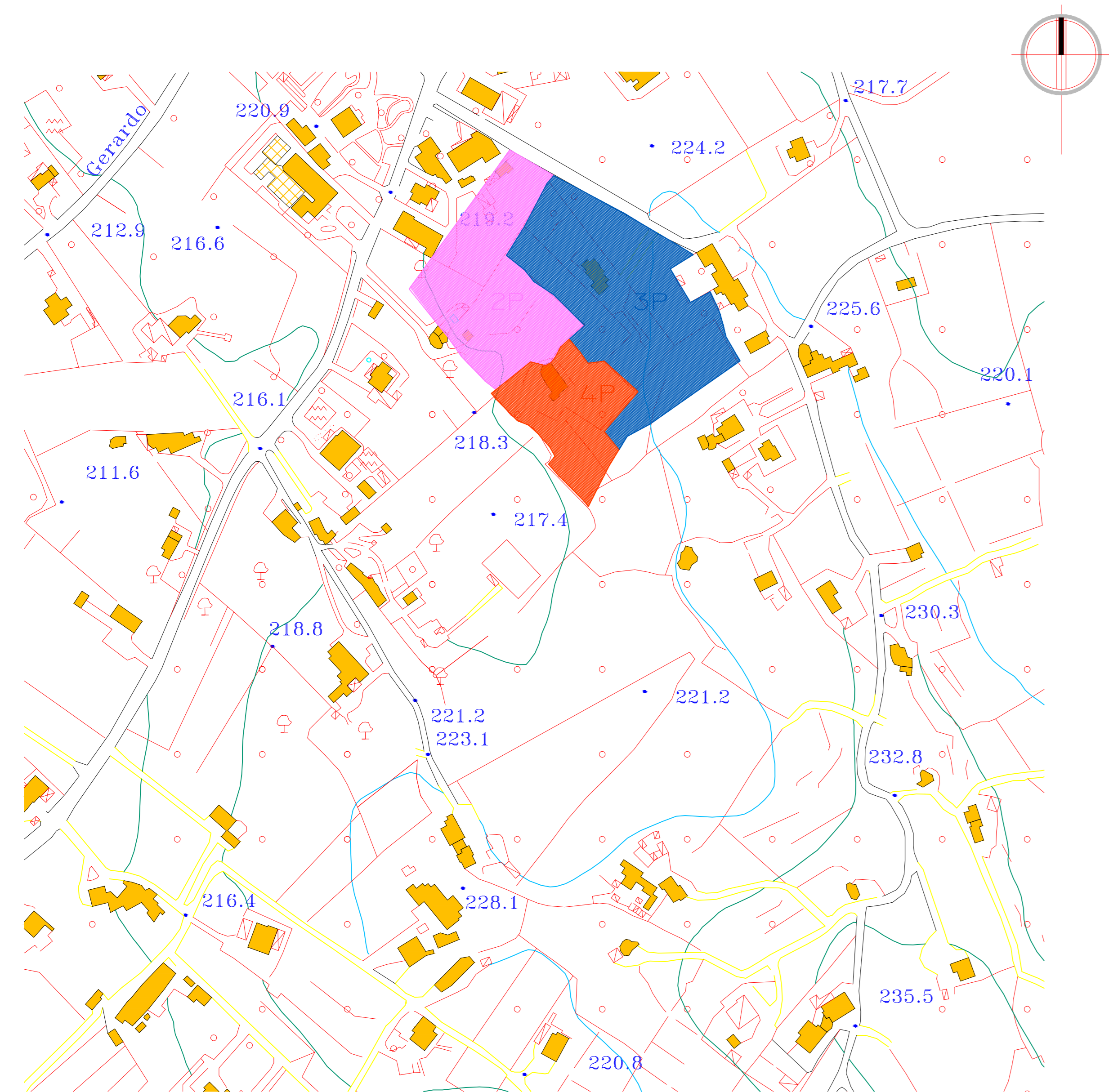

PIANO URBANISTICO GENERALE / STRUTTURALE

RAPP. 1:10000



 <b>STUDIO TECNICO</b> <b>FIUME ING. VITO ANDREA</b> Via Martiri 16.03.1978 n.28 - 70043 - Monopoli (Bari) Telefax 0809303120 - E-mail: ingfiume@media.it	
<b>COMUNE DI MONOPOLI</b> PROPOSTA DI ADOZIONE PIANO URBANISTICO ESECUTIVO (P.U.E.) ALLA CONTRADA PADRESERGIO COMPARTI 2P-3P-4P	
TAV. EA-01 PLANIMETRIA GENERALE ESTRATTO DI MAPPA CATASTALE STRALCI ELABORATI PUG/S E PUG/P Incasso 11-05 Ref. disegno 11-05_234P_EA01	
PROGETTO	CALCOLI IN C.A.
DIR. LAVORI	IMPRESA
COMMITTENTE	
2	
1	
0	
Emissione	
N° DESCRIZIONE DATA	
DISEGNATO	
CONTROLLATO	
APPROVATO	