

COMUNE DI MONOPOLI
Provincia di BARI

P.U.E. PER UN COMPARTO CLASSIFICATO
"Aree per attività di nuovo impianto"
compreso tra la Via Baione e la strada Parco di Tucci

SUBCOMPARTO "A"

ELABORATI DI ANALISI:

PLANIMETRIA DEI VINCOLI ESISTENTI

- Ambientali
- Paesaggistici
- Culturali
- Servitù
- Fasce di rispetto
- SIC/ZPS

ditte proponenti DAG s.r.l.
Costruzioni EUROCARPEN s.r.l.
NAVE MARIA

progettisti Ing. LUIGI SORINO Ing. LEONARDO LENOCI

Ing. FRANCESCO SUSCA Ing. INNOCENZO LENOCI

Tavola 1.6



rapp. 1 : 5.000

Gennaio 2014

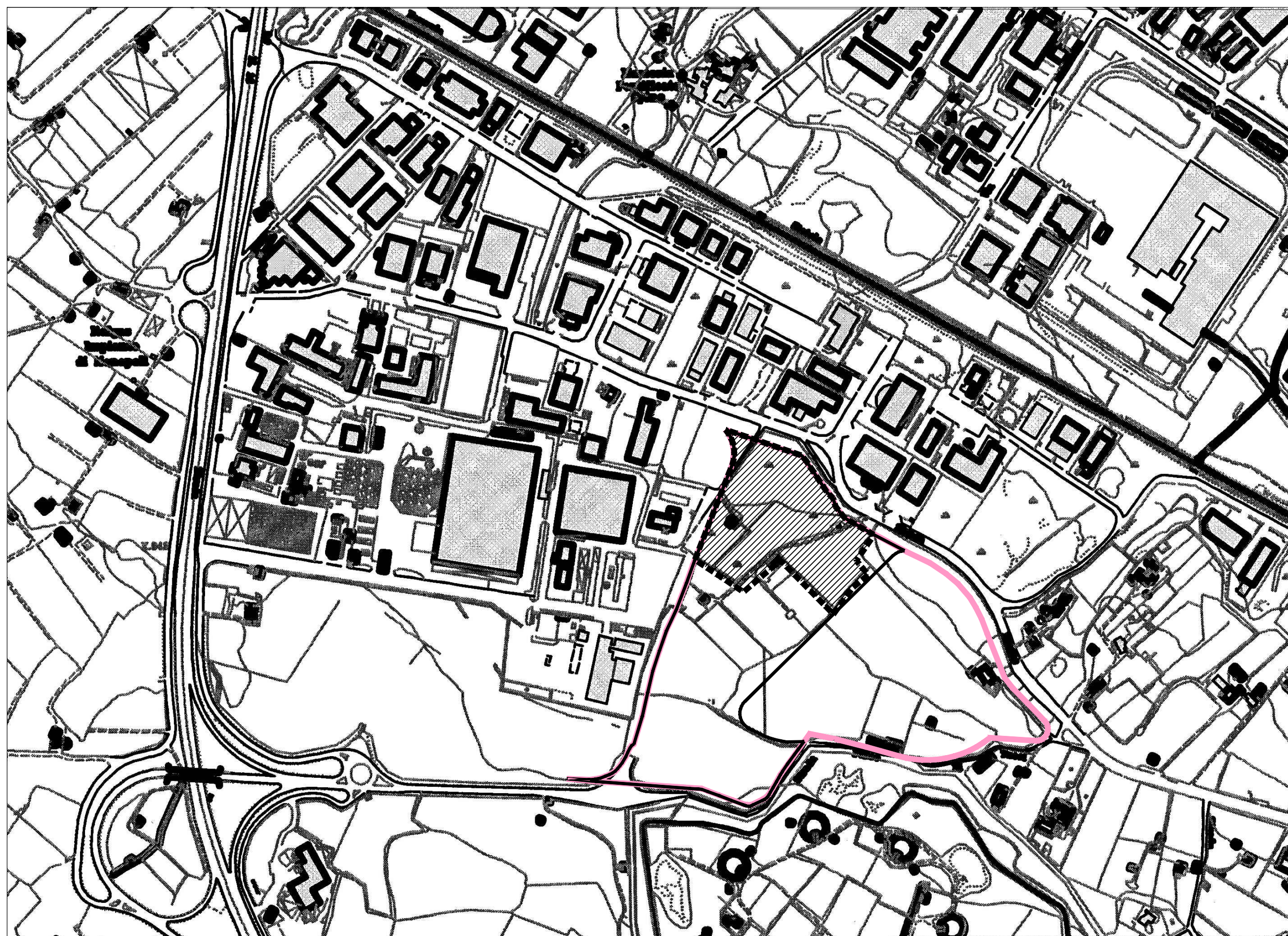
P.U.E. SUBCOMPARTO "A" ELABORATO COME DA PLANIMETRIA TAV. 3.24 VISTATA CON PROT. 278 DEL 03/01/2014



Legenda

-  Contesto di appartenenza
-  perimetro PUE sub comparto A
-  perimetro PUE originario

Note :
l'area comprendente il Comparto Edificatorio oggetto del presente PUE non risulta interessata da alcun tipo di vincolo (ambientale, paesaggistico, culturale, servitù, fasce di rispetto, SIC/ZPS), così come risulta dalla cartografia ufficiale del "Portale Territoriale della Regione Puglia".