

CARTOGRAFIA TEMATICA REGIONALE

RAPP. 1:5000

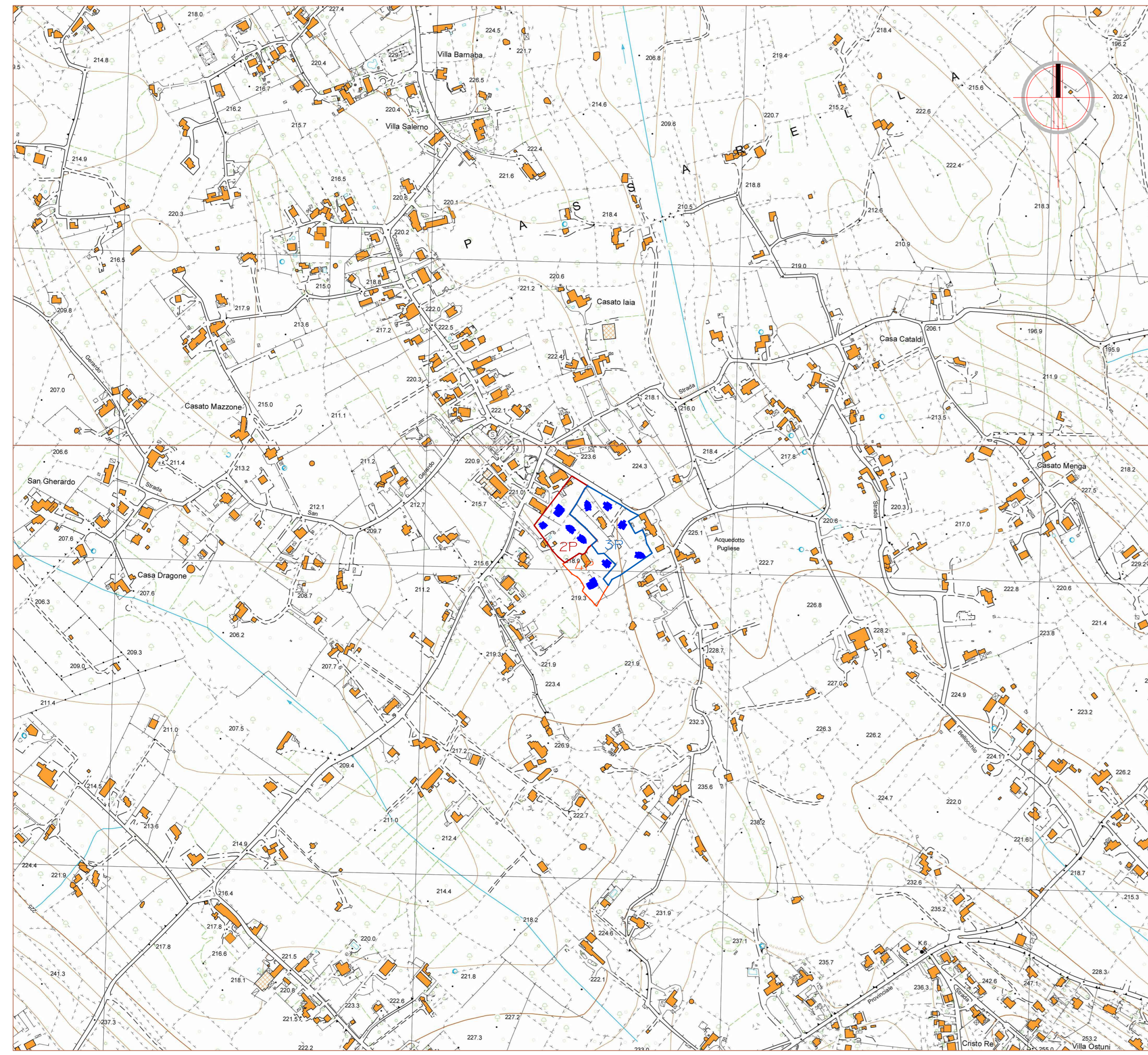

ESTRATTO CATASTALE

RAPP. 1:2000

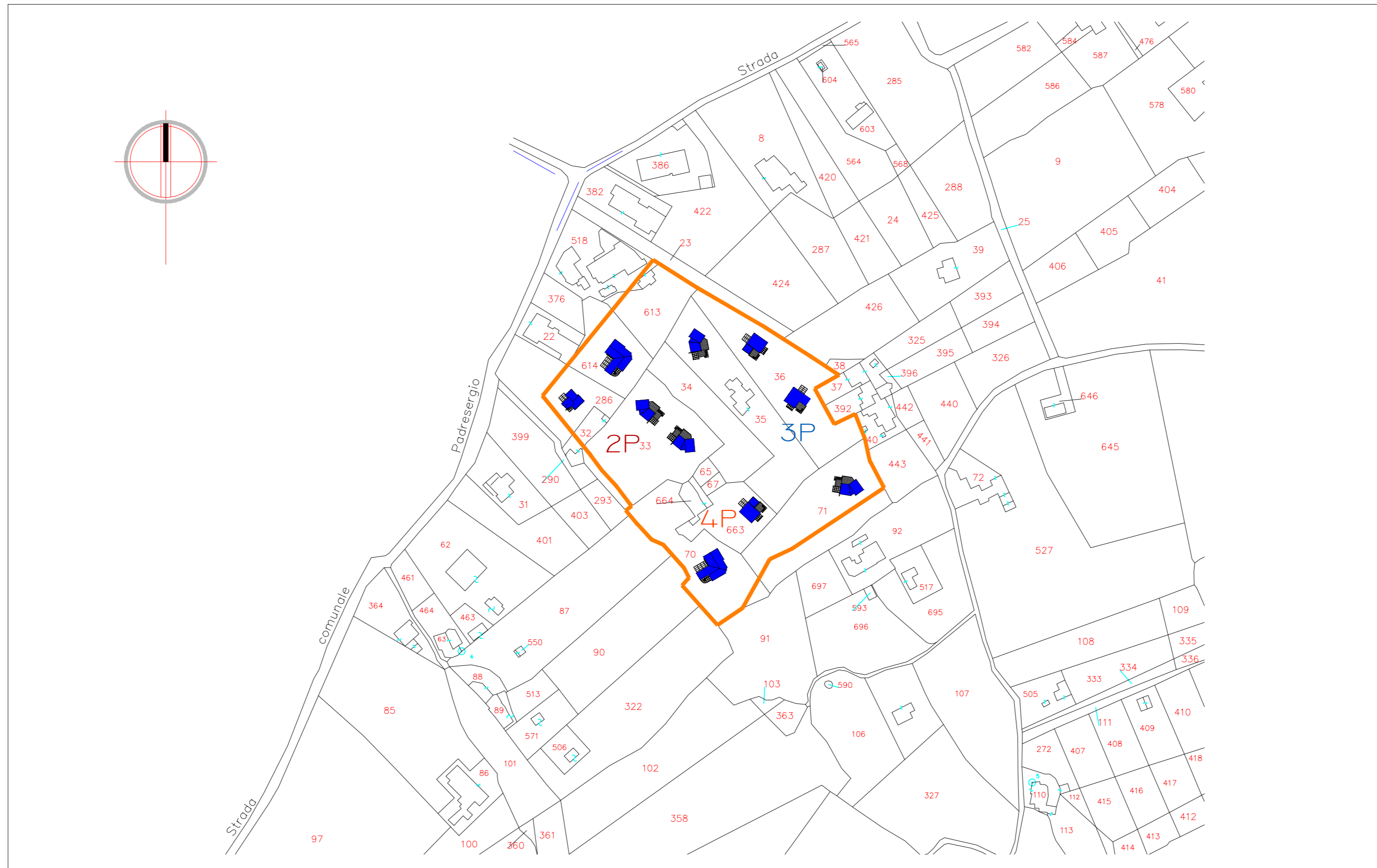

PIANO URBANISTICO GENERALE / PROGRAMMATICO

RAPP. 1:5000

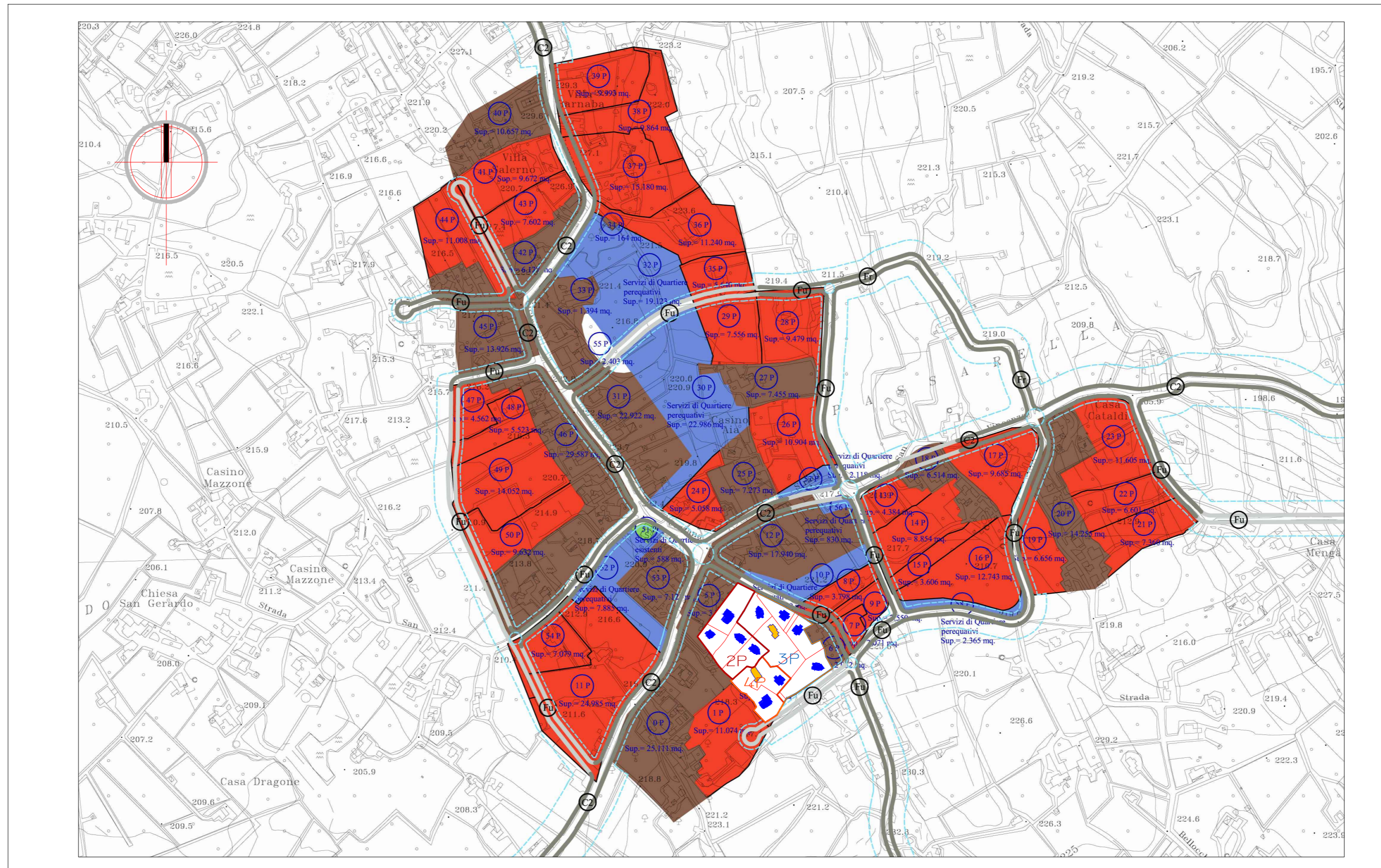

AEROFOTOGRAMMETRIA

RAPP. 1:2000

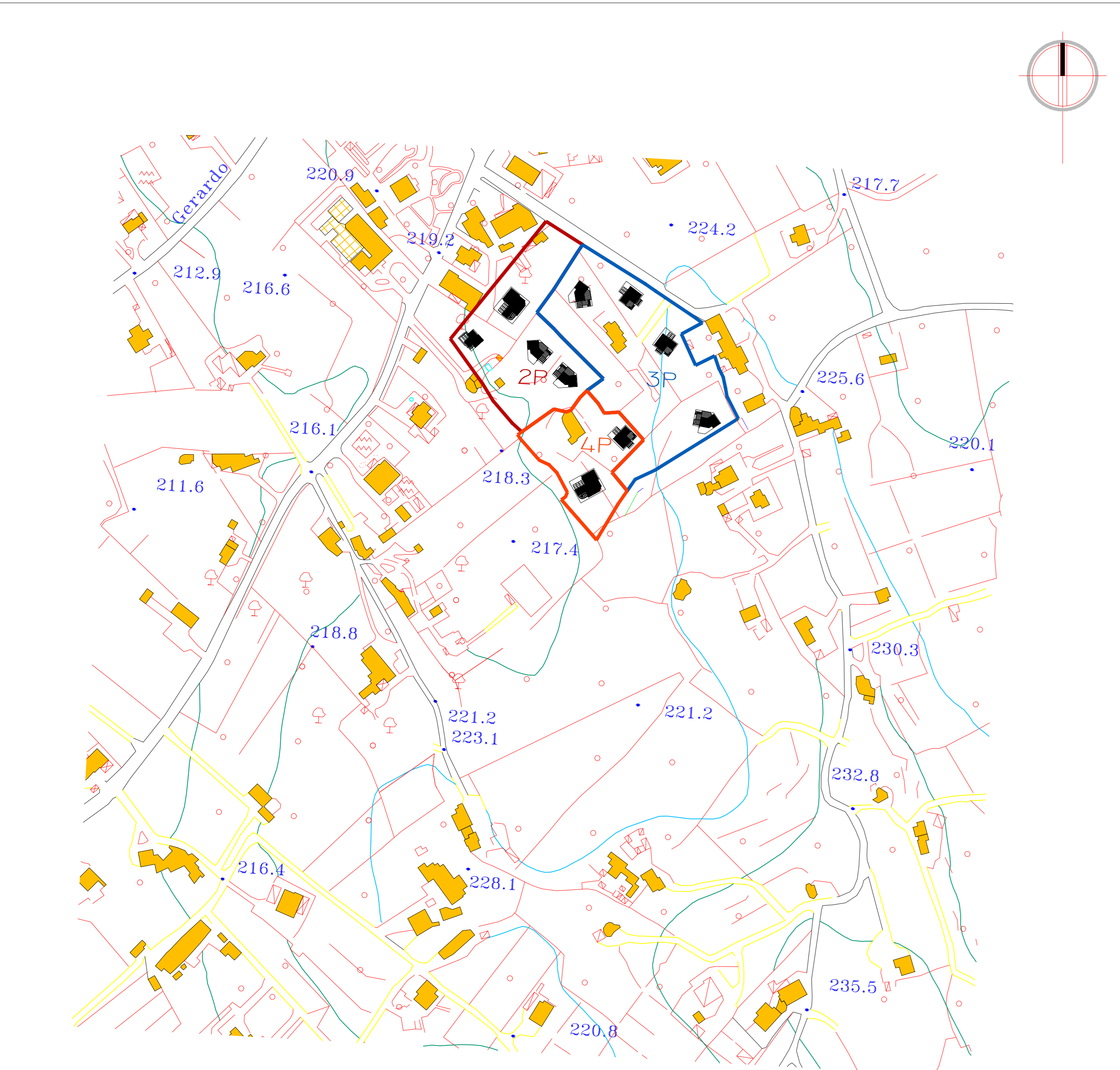

PIANO URBANISTICO GENERALE / STRUTTURALE

RAPP. 1:10000



<b>STUDIO TECNICO</b> <b>FIUME ING. VITO ANDREA</b>			
Via Martiri 16.03.1978 n.28 - 70043 - Monopoli (Bari) Telefax 0809.303120 - E-mail: ingfiume@media.it			
<b>COMUNE DI MONOPOLI</b> PROPOSTA DI ADOZIONE PIANO URBANISTICO ESECUTIVO (P.U.E.) ALLA CONTRADA PADRESERGO COMPARTI 2P-3P-4P		<b>TAV. EP-13</b> <b>INTEGRATIVA</b> PLANIMETRIA DEL PUE SU C.I.R., MAPPA CATASTALE, AEROFOTOGRAMMETRIA E PUC	
PROGETTO		CALCOLO IN C.A.	
DIR. LAVORI		IMPRESA	
2		11-05	
1		11-05_234P_EP13_int	
0			
N°		DESCRIZIONE	
		DATA	
		DISEGNATO	
		CONTROLLATO	
		APPROVATO	