

Profilo prospetto Strada Monopoli - Conversano

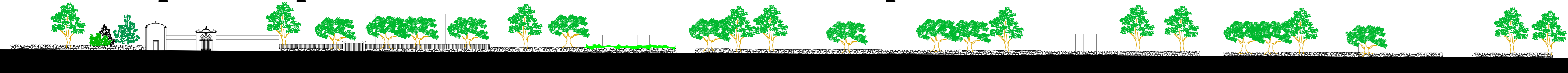

Stato di rilievo

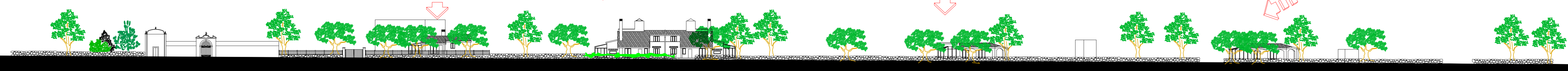
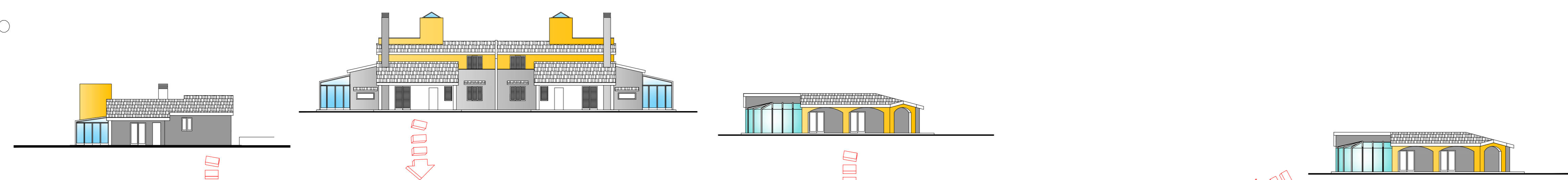

Stato di progetto

Profilo prospetto via Ferri

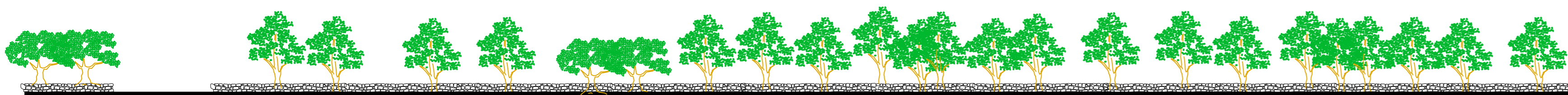

Stato di rilievo

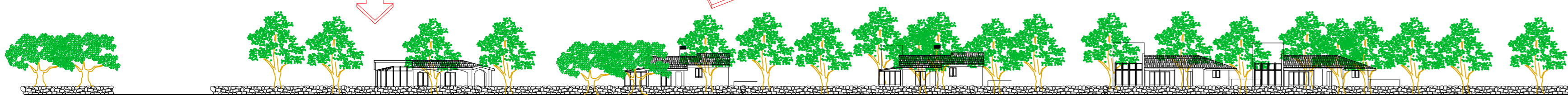
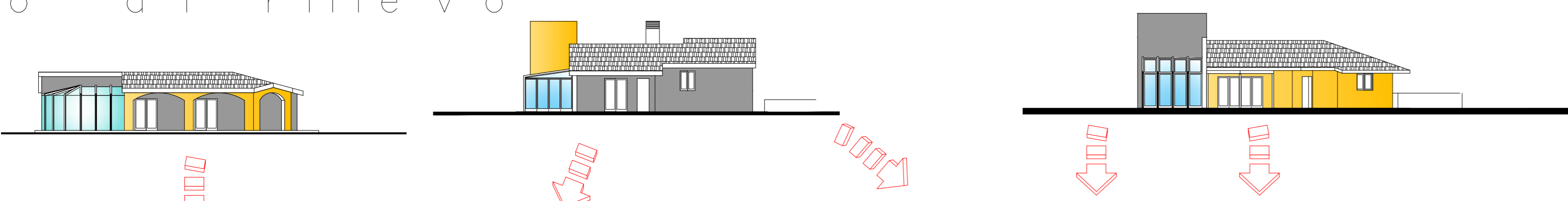

Stato di progetto

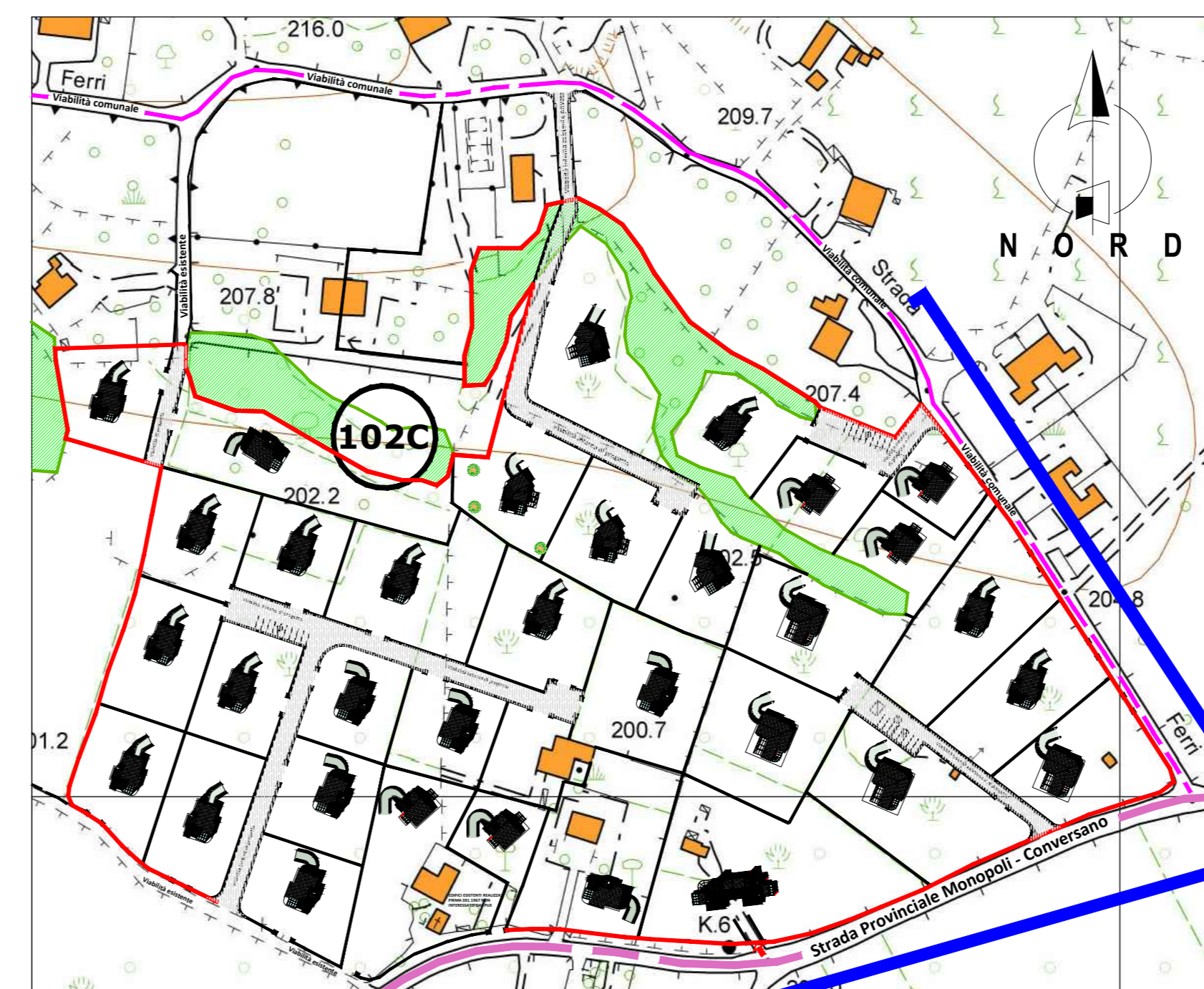

STUDIO TECNICO FIUME ING. VITO ANDREA Via Martiri 16.03.1978 n.28 - 70043 - Monopoli (Bari) Telefax 0809303120 - E-mail: ingfiume@media.it					
ARCHITETTO NICOLA CARDO Via Mazzini,65 - 70043 - Monopoli (Bari) Telef 339/5025285 - E-mail: archinicolacardo@iscall.it					
COMUNE DI MONOPOLI PROPOSTA DI ADOZIONE PIANO URBANISTICO ESECUTIVO (P.U.E.) ALLA CONTRADA SAN BARTOLOMEO COMPARTI 4C-5C-6C-70C-71C-75C-76C-103C		TAV. EP-17 TAVOLA DI CONFRONTO TRA PROFILI ALLO STATO ATTUALE E DI PROGETTO (ESTESI ALL'AMBITO CIRCOSTANTI) Incarico 12-09 Riv. disegno 12/09_4-103C_EP17			
PROGETTO	CALCOLI IN C.A.	COMMITTENTE			
DIR. LAVORI	IMPRESA				
2		29-10-2014	ROBBOLO DISIPNE	F.M.E. V. A.	F.M.E. V. A.
1	Emissione	11-10-2012	CARDO NICOLA	F.M.E. V. A.	F.M.E. V. A.
0	Emissione				
N°	D E S C R I Z I O N E		D A T A	DISEGNATO	CONTROLLATO APPROVATO

A meno di metri di distanza dalle opere di pubblica utilità, sono previste, anche parzialmente, opere di manutenzione.