

COMUNE DI MONOPOLI

DENUNCIA DI INIZIO ATTIVITA' PER AMPLIAMENTO VOLUMETRICO AI SENSI DELLA L.R. n. 14 DEL 30/07/2009 E PROROGA CON L.R. 26/2013

aprile 2014

progettista e direttore dei lavori:
arch. Elena BRUSCHI
via Magenta,65 - 70043 Monopoli
tel 080 747970 fax 1782224764

collaboratore:
arch. Gianpiero CONSERVA

proprietà:
Thierry DENTICE
Rd 123, hs 20 apt 320 Gulsha 1 - Dhaka (Bangladesh)
c.f. DNT TRR 66P09 Z103Z

tavola 1
scala 1:5000, 1:2000, 1:500
INQUADRAMENTO, PLANIMETRIA GENERALE, CONTEGGI VOLUMETRICI

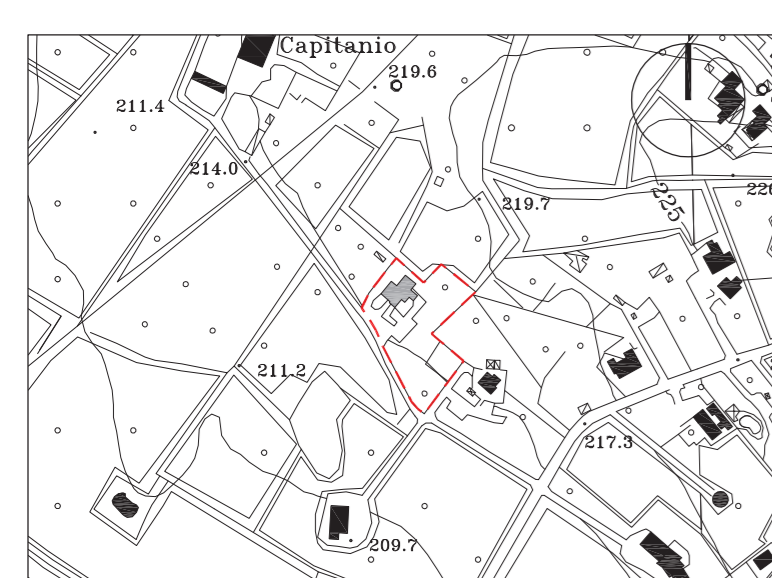

AEROFOTOGAMMETRICO, scala 1:5000

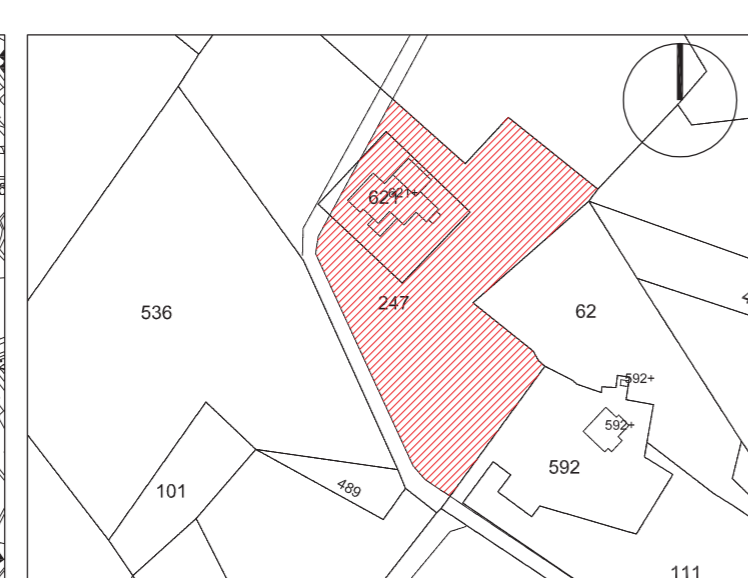

CATASTALE, scala 1:2000

Foglio 37, - p.lla 621, sub 1
- p.lla 621, sub 2
- p.lla 247

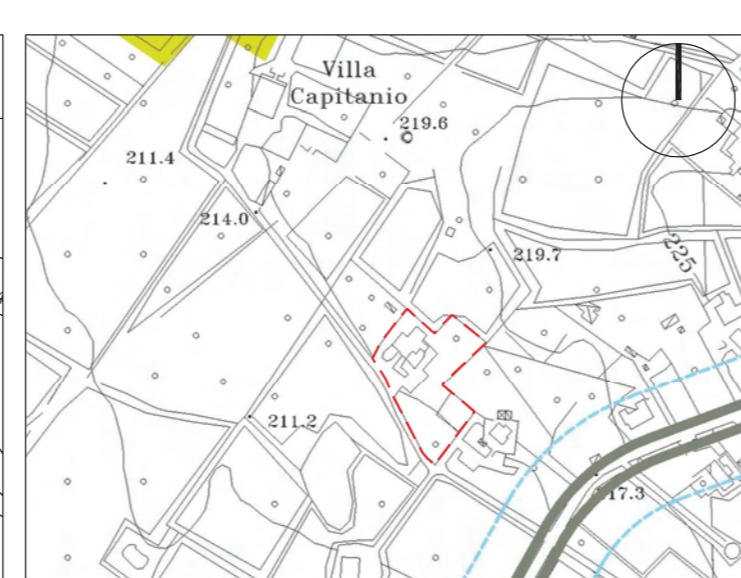

PUG/P, scala 1:5000

contesti rurali - multifunzionali da tutelare con caratteri di elevata diffusione insediativa



PUG/S, scala 1:5000

Invarianti strutturali a prevalente valore paesistico ambientale macchie area annessa
Contesti rurali multifunzionali con caratteri di elevata diffusione insediativa da tutelare e valorizzare
Invarianti strutturali a prevalente valore storico culturale area trulli

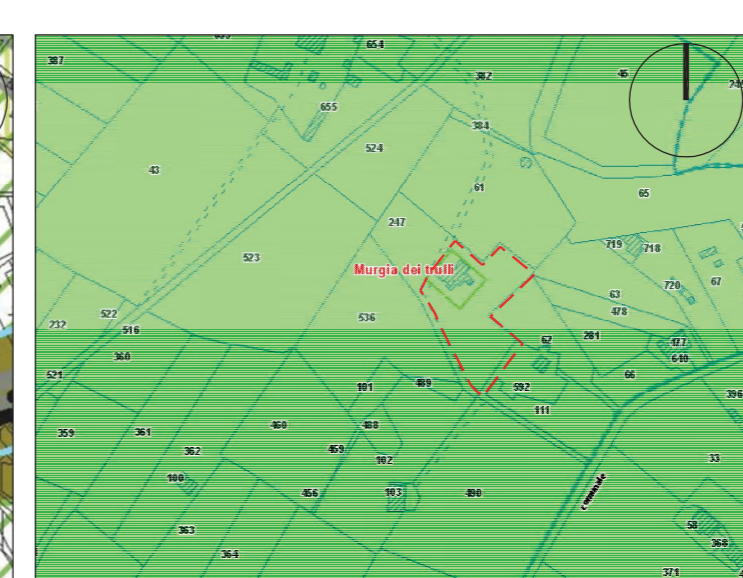

PPTR, scala 1:5000

- Murgia dei trulli. Ambito di paesaggio "Murgia dei Trulli"
- Parco Agricolo Multifunzionale di Valorizzazione della Valle dei Trulli
- "Valle d'Itria"
- Componenti Botanico-vegetazionali - Area di rispetto di bosco



STATO DI FATTO - planimetria, scala 1:500



PROGETTO - planimetria, scala 1:500

SCHEMA DI COMPUTO DELLA VOLUMETRIA, scala 1:200

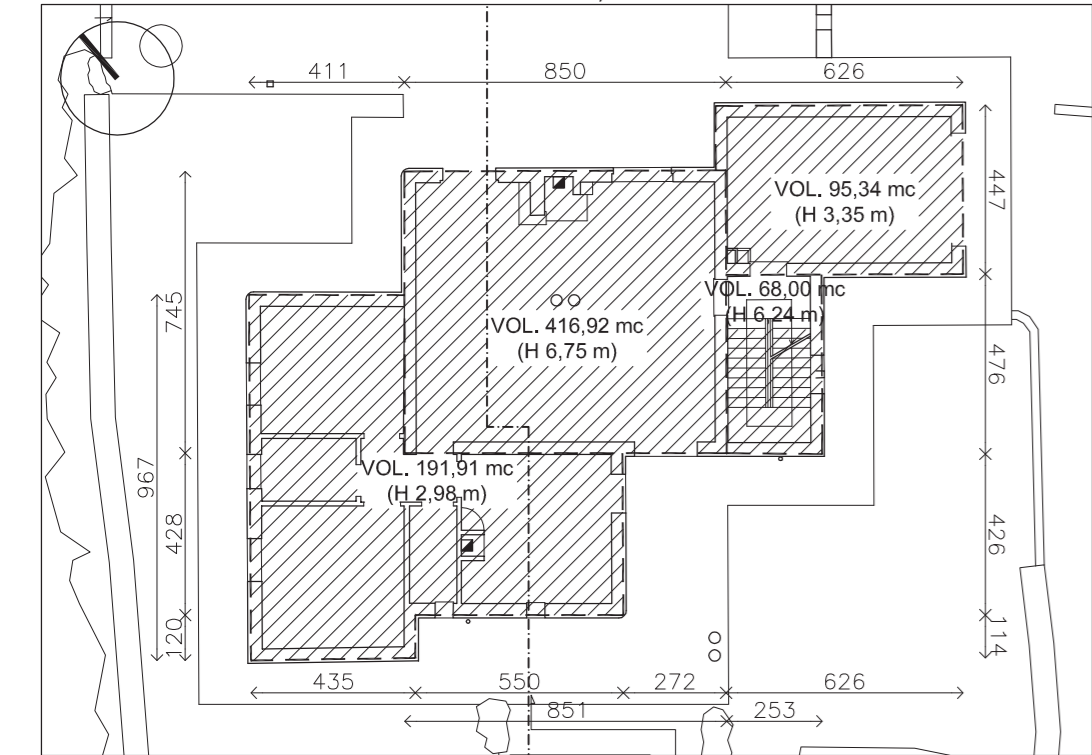

STATO DI FATTO - pianta

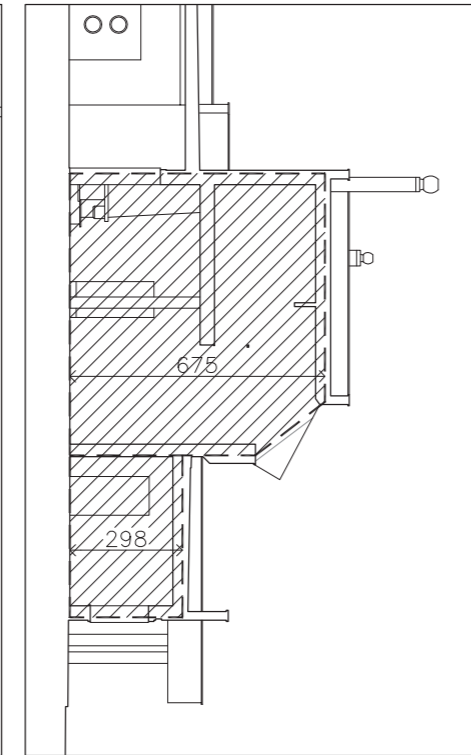

STATO DI FATTO - sezione

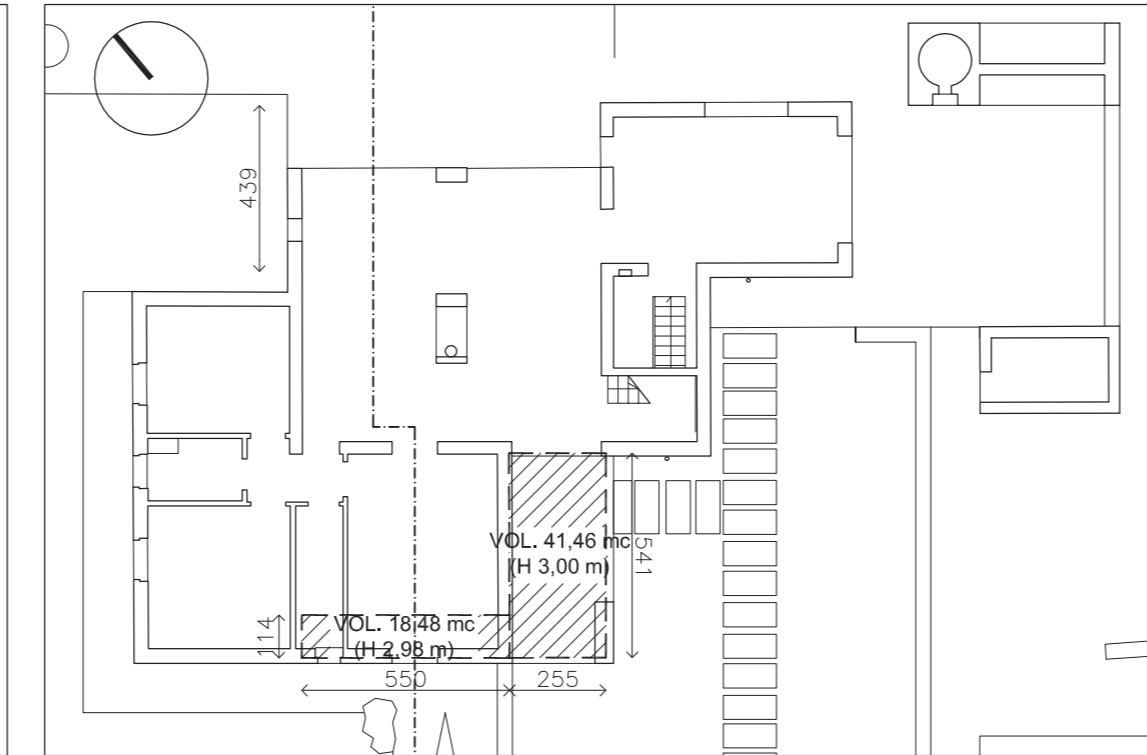

PROGETTO - pianta piano terra

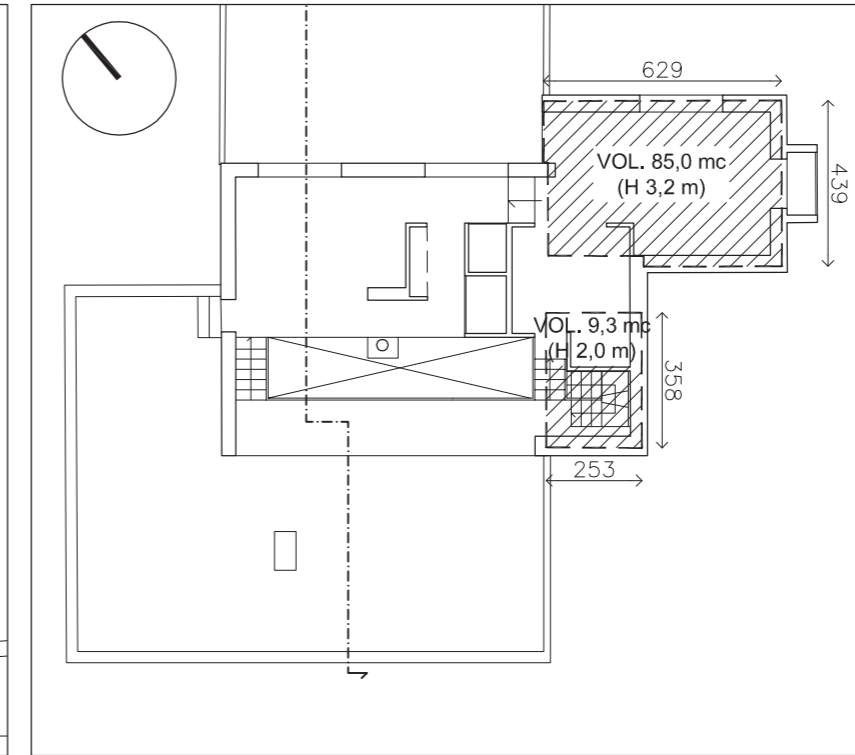

PROGETTO - pianta piano primo

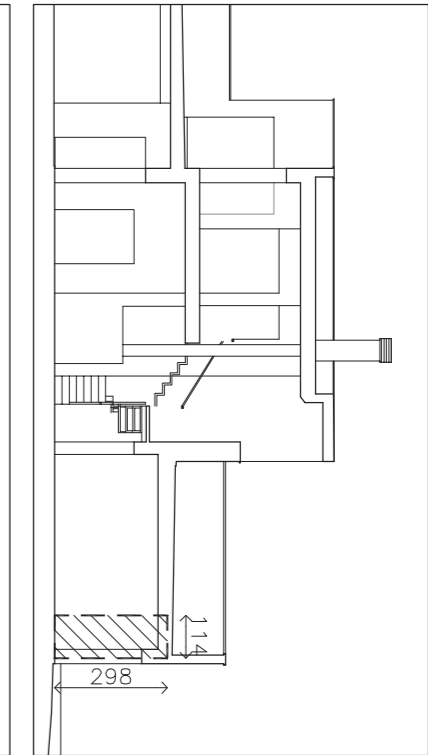

PROGETTO - sezione

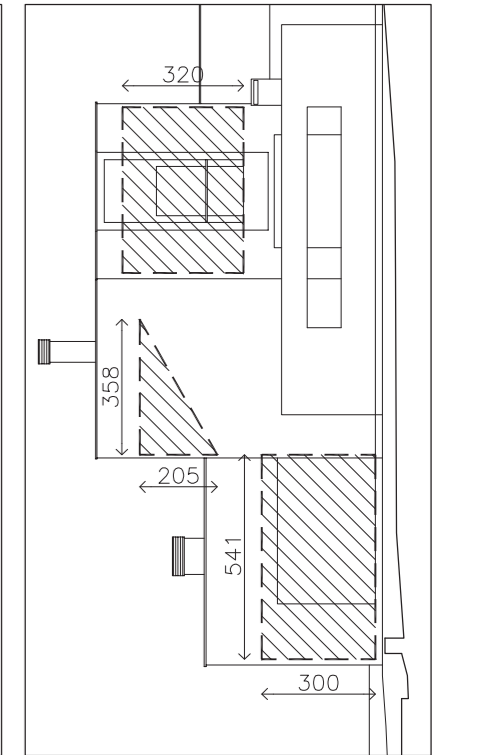

PROGETTO - prospetto sudest

CONTEGGI:
VOLUME TOTALE = 191,91 + 416,92 + 95,34 + 68,00 = 772,17 mc
20% VOLUMETRIA = 154,43 mc
VOLUME PROGETTO = 18,48 + 41,46 + 9,30 + 85,00 = **154,24 mc < 154,43 mc**