CITTA' DI MONOPOLI

Area metropolitana di Bari

PIANO REGOLATORE DI ILLUMINAZIONE COMUNALE (P.R.I.C.)

STRALCIO MAPA

CLASSIFICAZIONE ILLUMINOTECNICA DELLE STRADE E NUCLEI ABITATI

TAVOLA N.	QUADRO N.	SCALA
2.02.02	02	1:10.000

REVISIONE	DESCRIZIONE	DATA
Revisione 0	Prima emissione	15-01-2016

P3 INGEGNERIA s.r.l.
Via: S.C. del Lago, 35
70044 Polignano a Mare (Ba)
Ing. Vito NITTI

Firmato da:
Vito Nitti
Motivo:
Data: 20/03/2015 20:25:16

ORDINE DEGLI INGEGNERI PROV. BARI Ing. Vito Nitti Iscr. n. 2486 Sez. A

Sindaco	Dirigente Area Organizzativa Tecnica LL.PP.	R.U.P.
Ing. Emilio ROMANI	**Ing. Pompeo COLACICCO**	**Geom. Massimo QUARANTA**

CENTRO ABITATO E CONTRADE

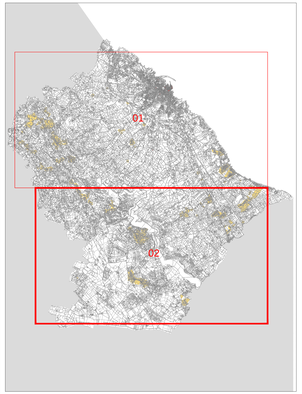

- Nuclei abitati (secondo il P.U.G.)
- Delimitazione di centro abitato (secondo il P.U.G.)
- Ferrovia (Bari - Taranto)
- Strade di progetto in ampliamento da P.U.G.
- Strade extraurbane secondarie non illuminate ovvero di competenza provinciale
- Strade di quartiere non illuminate
- Strade locali extraurbane non illuminate
- Strade locali urbane non illuminate
- Piste ciclabili non illuminate

CLASSIFICAZIONE ILLUMINOTECNICA DELLE STRADE E INDIVIDUAZIONE DELLA CATEGORIA ILLUMINOTECNICA

TIPO STRADA	DEFINIZIONE DEL TIPO DI STRADA	LIMITE DI VELOCITA' Km/h	CATEGORIA ILLUMINOTECNICA DI RIFERIMENTO
$C_{1,2}$	Strade extraurbane secondarie		
	CONTROLLATERALE NORD (Larghezza totale 10 m)	50	ME3b
	CONTROLLATERALE SUD (Larghezza totale 10 m)	50	ME3b
$E_{1,2}$	Strade urbane di quartiere		
	VIA ALDO MORO (Larghezza totale 8 m)	50	ME3b
$F_{1,1}$	Strade locali extraurbane		
	CONTROLLATERALE DESTRA (Larghezza totale 8 m)	50	ME3b
	CONTROLLATERALE DESTRA (Larghezza totale 8 m)	50	ME3b
$F_{1,2}$	Strade locali urbane		
	VIA LAMARMORA (Larghezza totale 8 m)	50	ME3b
	VIA CALDARA (Larghezza totale 8 m)	50	ME3b
$F_{2,1}$	Strade locali urbane: altre situazioni		
	VIA PETRUSSI (Larghezza totale 8 m)	30	CE4/S2
	CONTROLLATERALE SUD (Larghezza totale 8 m)	30	CE4/S2
$F_{3,1}$	Strade locali urbane: aree pedonali		
	VIA ANTONIO LAMARCA	5	CE4/S2
$F_{3,2}$	Strade locali urbane: centro storico (utenti principali: pedoni, ammesso gli altri utenti)		
	CORSO CONVERSANO (Larghezza totale 6 m)	5	CE4/S2
	Piste ciclabili		
	VIA GIACOMO FORNARI (Larghezza totale 6 m)	Non dichiarato	S2

- *Nuovo Codice della Strada* (d.lgs. n.285 del 30 aprile 1992 e s.m.i.)
- *'Norme funzionali e geometriche per la costruzione delle strade'* (Decreto del Ministero delle Infrastrutture e dei Trasporti n°6792 del5 novembre 2001)
- *Illuminazione stradale. Selezione delle categorie illuminotecniche'* (Norma UNI 11248)
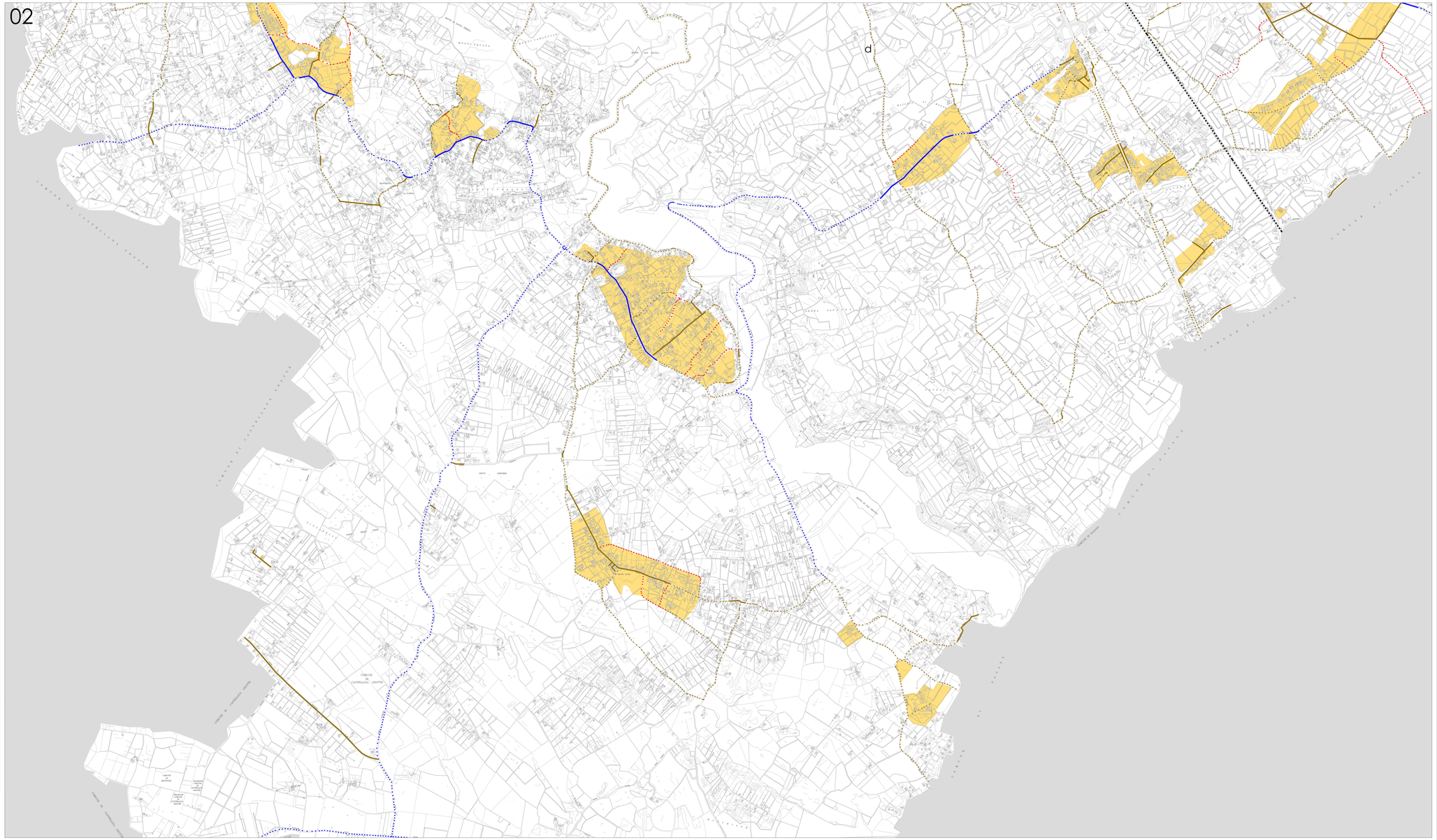
02