

Piano Urbanistico Esecutivo

comune di monopoli

PIANO URBANISTICO ESECUTIVO "CONTESTI DELLA TRASFORMAZIONE RESIDENZIALI DI NUOVO IMPIANTO DELLE CONTRADE" (art. 22/P)

MAGLIA 7M
- Contrada Macchia di Monte -

Progettazione:
Ing. Roberto Silvestri
Arch. Daniela Silvestri

ANALISI DELLO STATO DEI LUOGHI

Inquadramento territoriale su:
- CTR
- base aerofotogrammetrica
- mappa catastale
- PUG/S e PUG/P



Via Cappuccini n. 102/C
70043 - Monopoli (Ba)
Tel./Fax: 080.2372231
c.f.: SLV RRT 75C17 E376A
P. Iva: 06944400728

Tavola: **1**

Data:

Scala: 1:5000 - 1:2000

Maglia 7M - sottoscrizione proprietari	
Donio Domenica	
Donio Palma	
Donio Marco	
Donio Angela	
Donio Fiorenza	
Donio Giuseppa	
Donio Pasquale	
Donio Rosanna	
Leoni Giuseppa	
Bakito Gianfranco	
Vizzi Margherita	
Barnaba Angelo	
Barnaba Maria	
Barnaba Palma	
Biasi Vito	
Colavito Carlo	
Colavito Lucrezia	
Losacco Stella	

Carta Tecnica Regionale

scala 1:5000

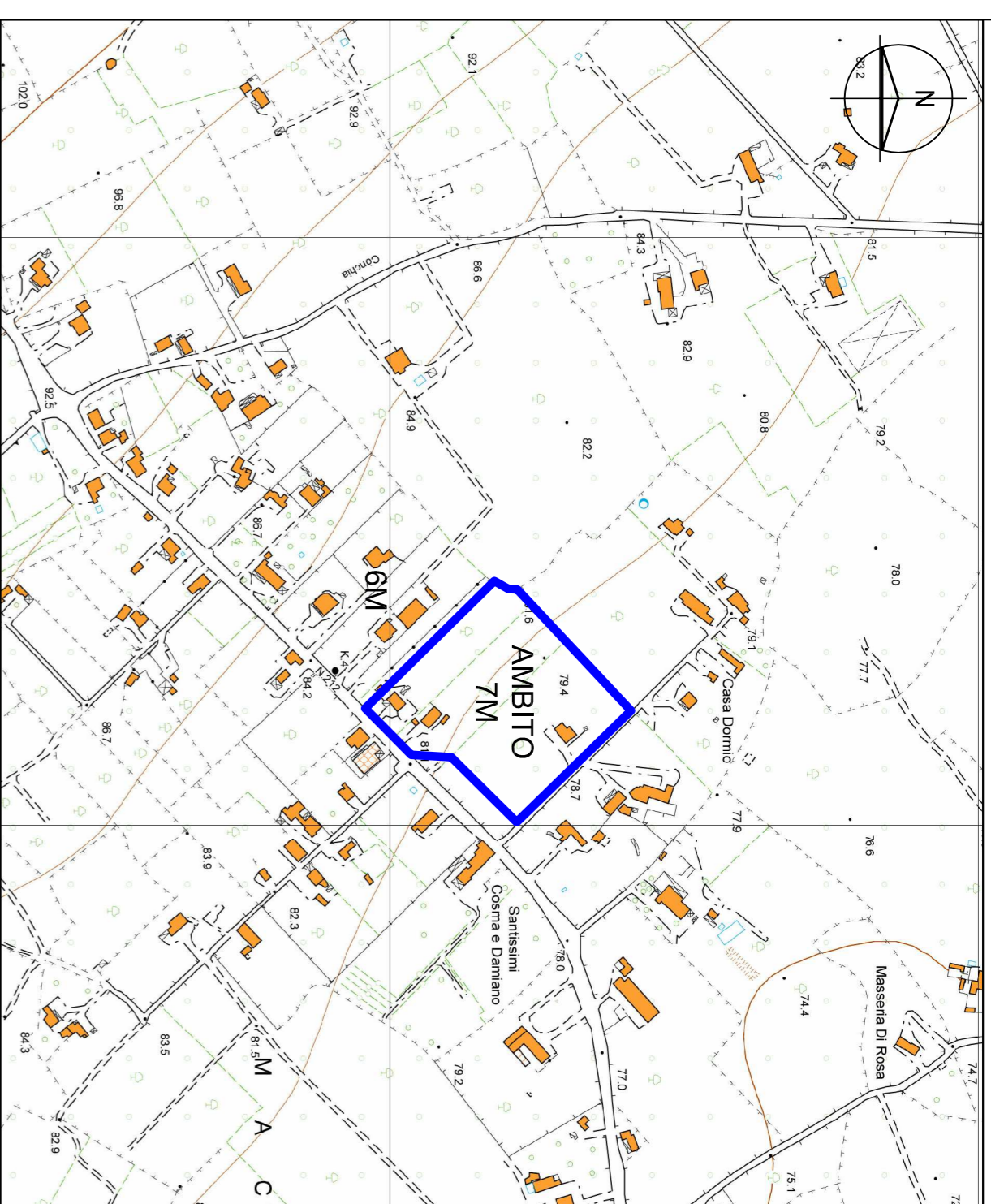

Legenda

— Ambito PUE 7M

Base aerofotogrammetrica

scala 1:2000

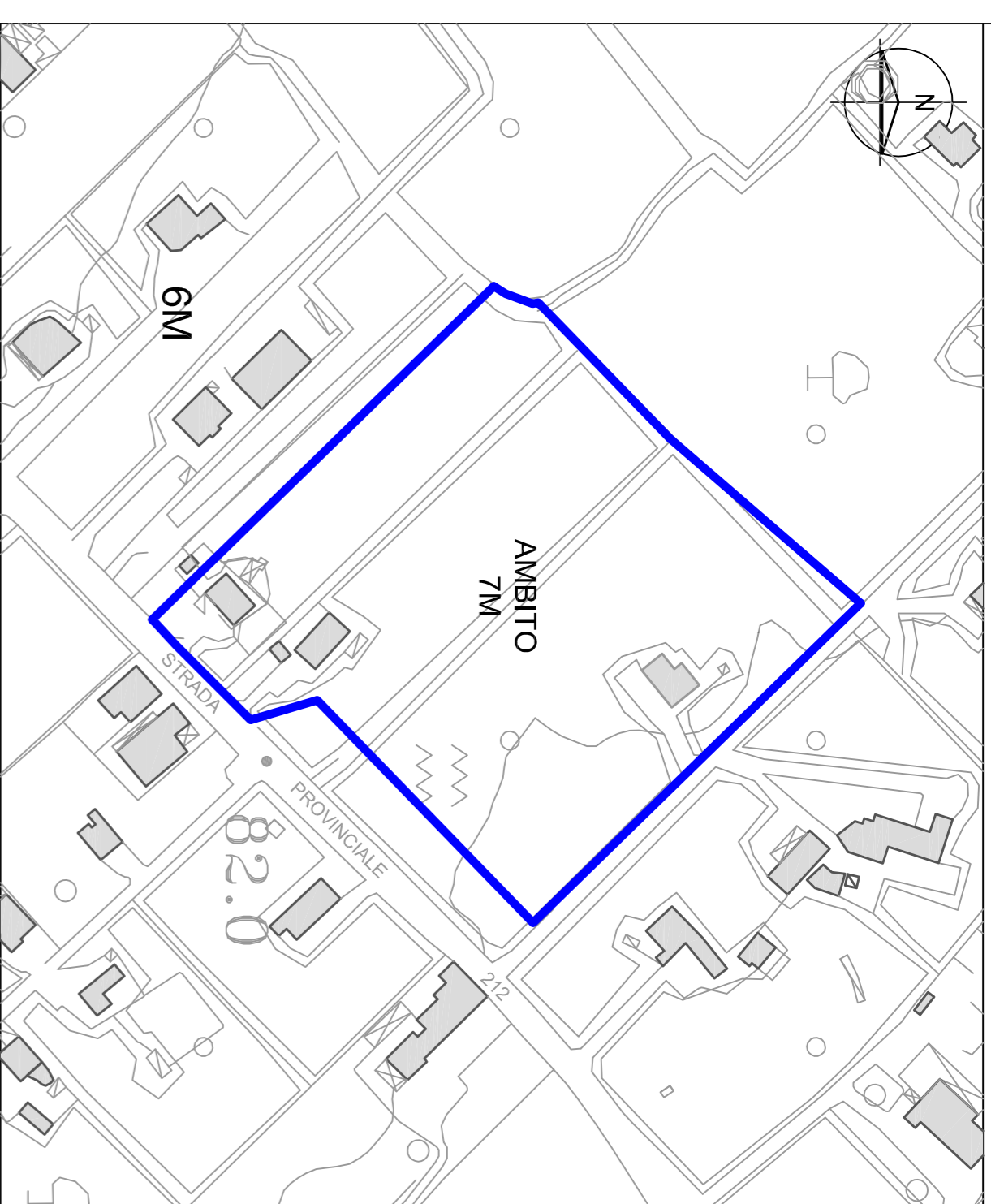

Legenda

— Ambito PUE 7M

Mappa catastale

scala 1:2000

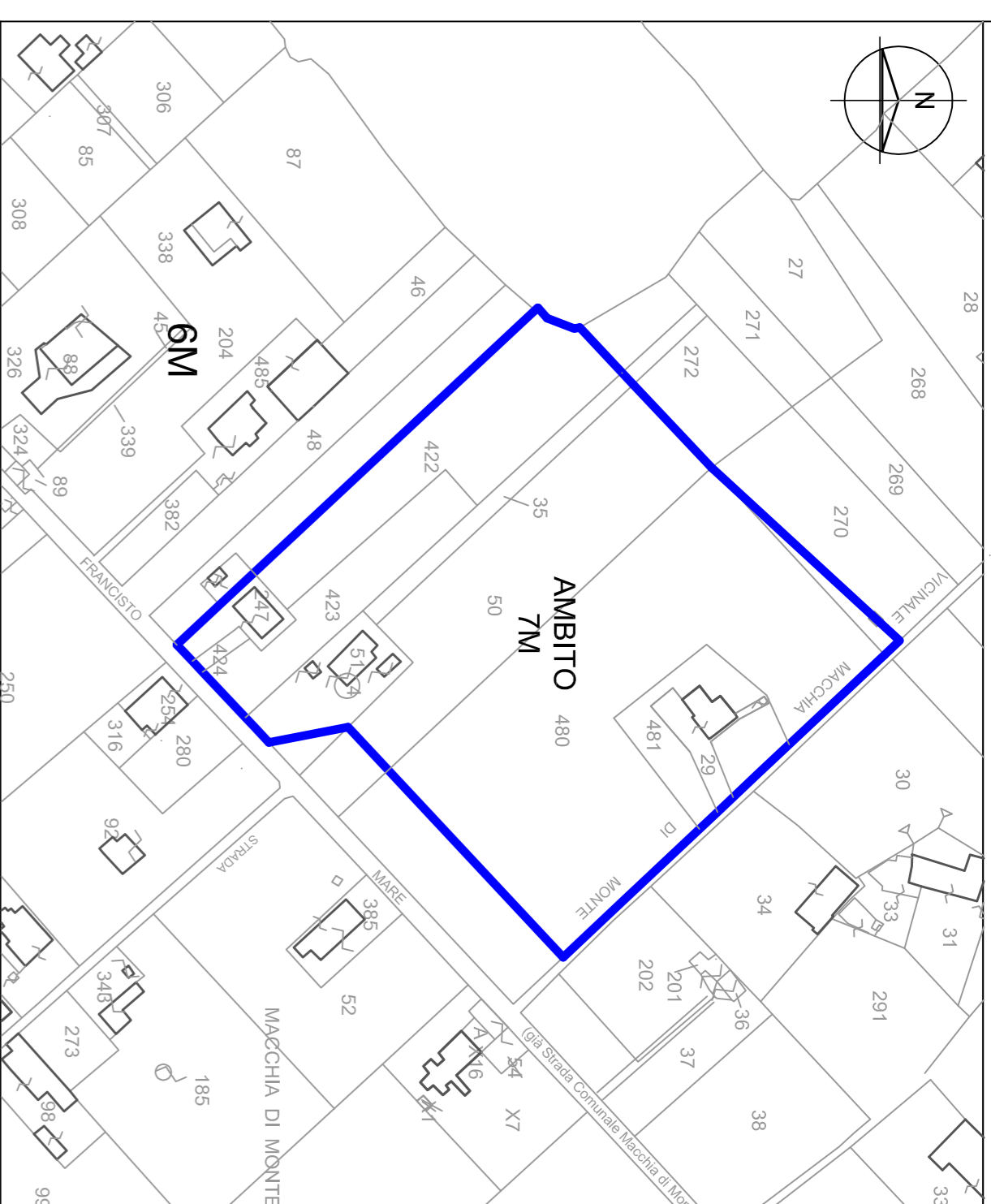

Legenda

— Ambito PUE 7M

PUG/S

scala 1:5000

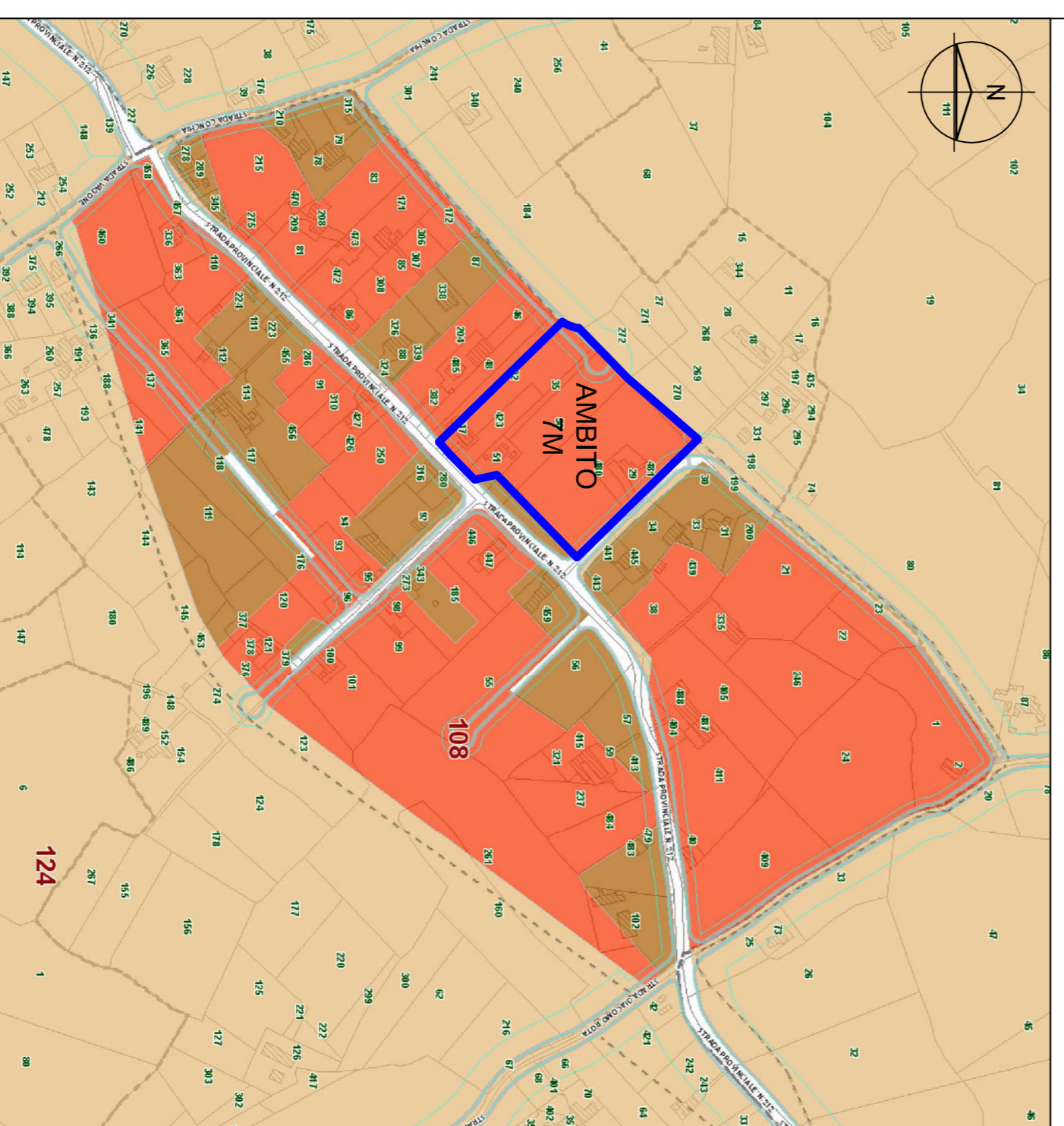

Legenda

- Ambito PUE 7M
- Contesti territoriali rurali
- a prevalente funzione agricola da tutelare e rafforzare
- Contesti territoriali della trasformazione
- da destinare ad insediamenti di nuovo impianto per residenza
- Contesti territoriali urbani esistenti
- consolidati e da qualificare, mantenere e qualificare

PUG/P

scala 1:5000

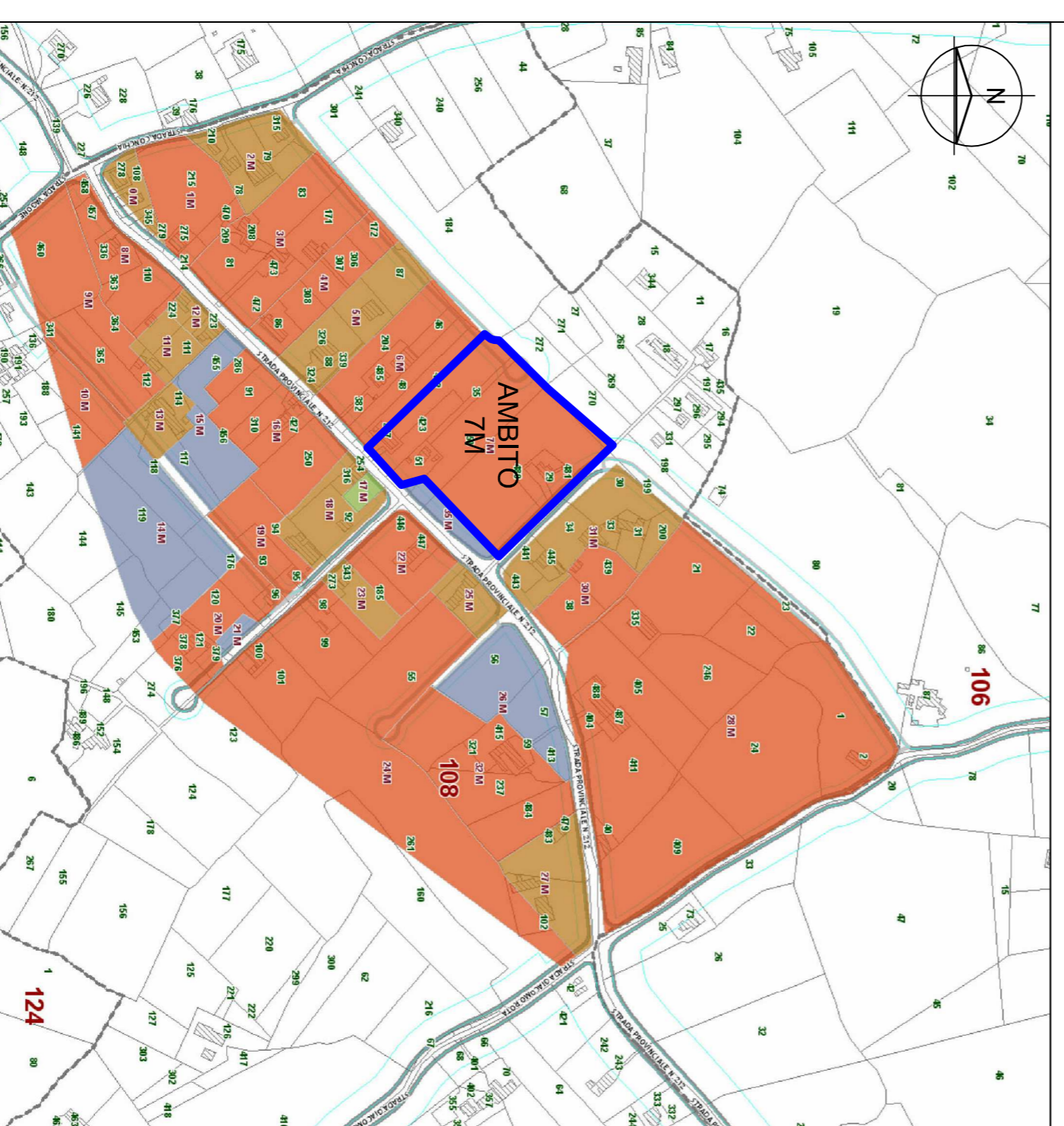

Legenda

- Ambito PUE 7M
- Contesti territoriali rurali
- a prevalente funzione agricola da tutelare e rafforzare
- Contesti territoriali della trasformazione
- residenziali di nuovo impianto
- Contesti territoriali urbani esistenti
- consolidati delle contrade
- per servizi di nuovo impianto delle contrade