

ALLEGATO B – ORTOFOTO

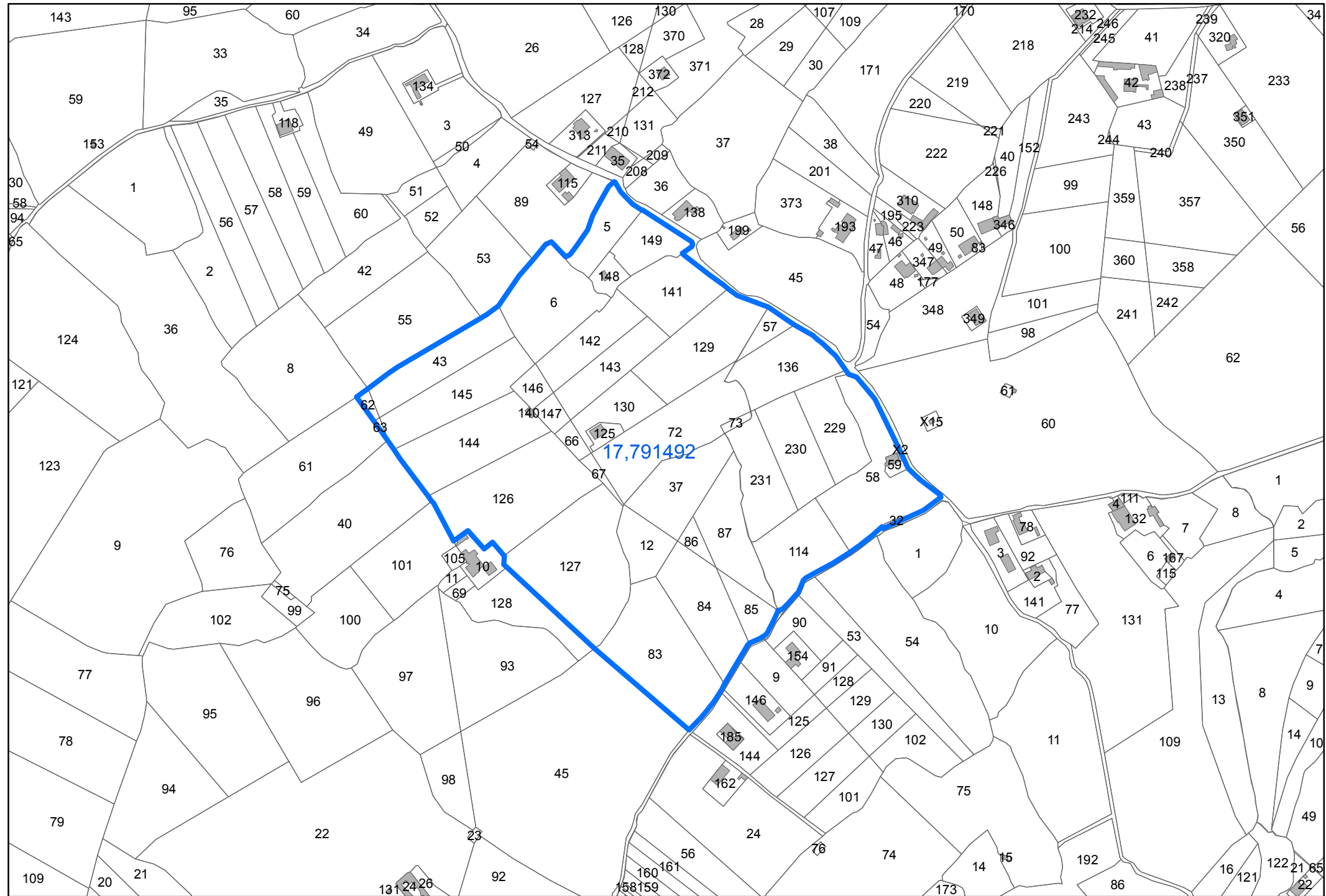

ALLEGATO C – PLANIMETRIA DI INDIVIDUAZIONE DEL SITO SU MAPPA CATASTALE



ALLEGATO D – PLANIMETRIA DI INDIVIDUAZIONE DEL SITO SU CTR

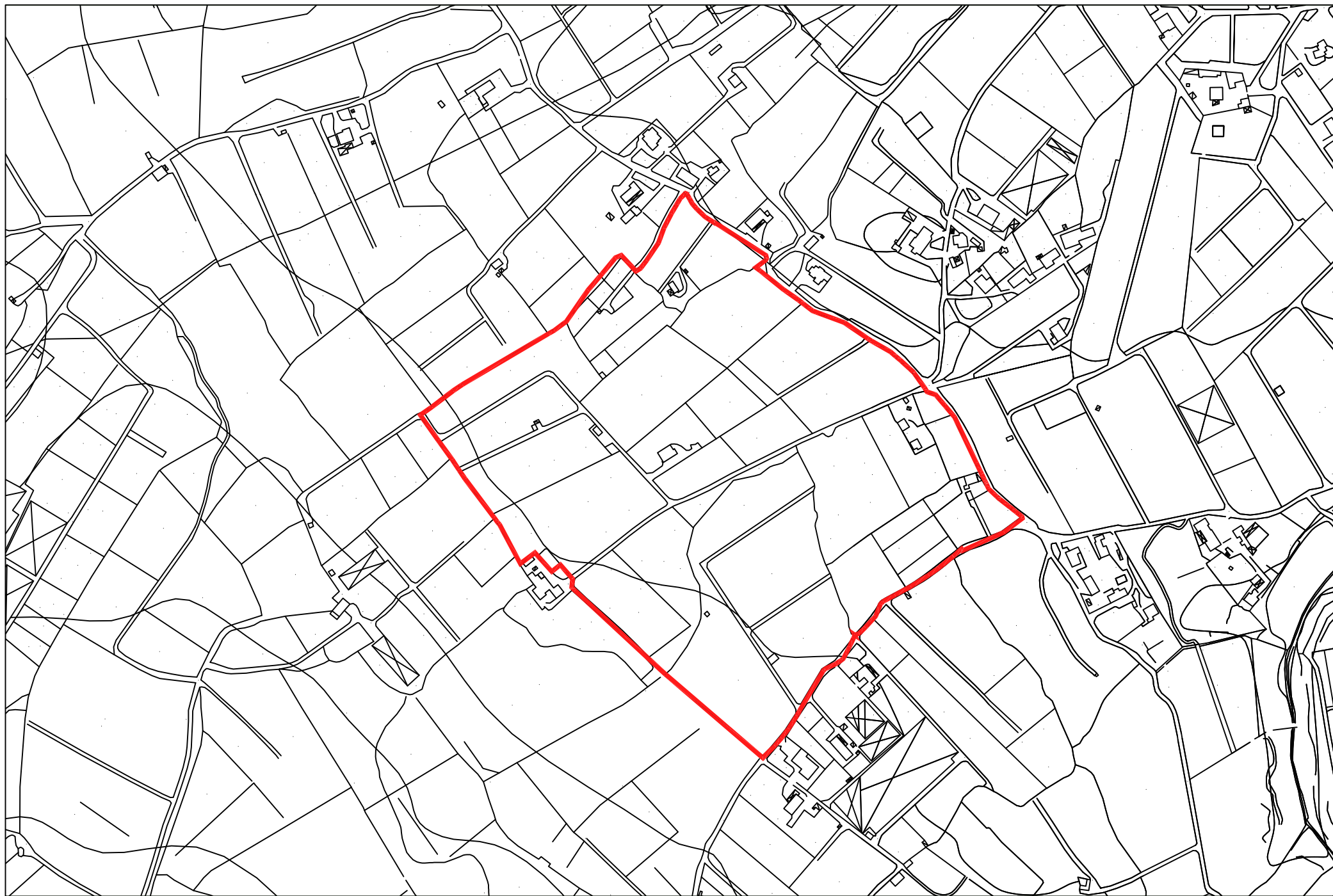

1:5.000

ALLEGATO E – PLANIMETRIA DI INDIVIDUAZIONE DEL SITO SU CARTOGRAFIA DI PUG/S

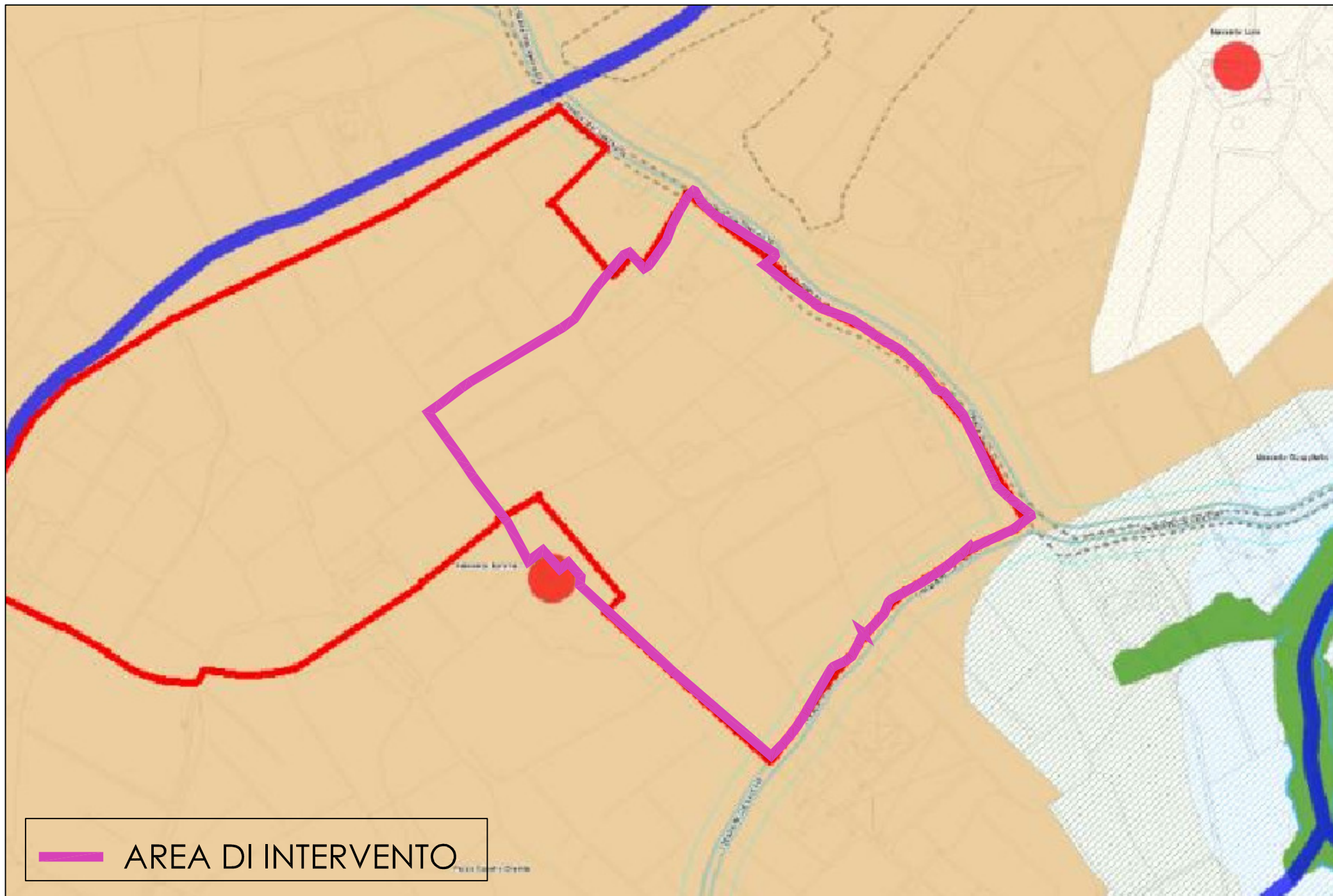

1:5.000

ALLEGATO F – PLANIMETRIA DI INDIVIDUAZIONE DEL SITO SU CARTOGRAFIA DI PUG/P

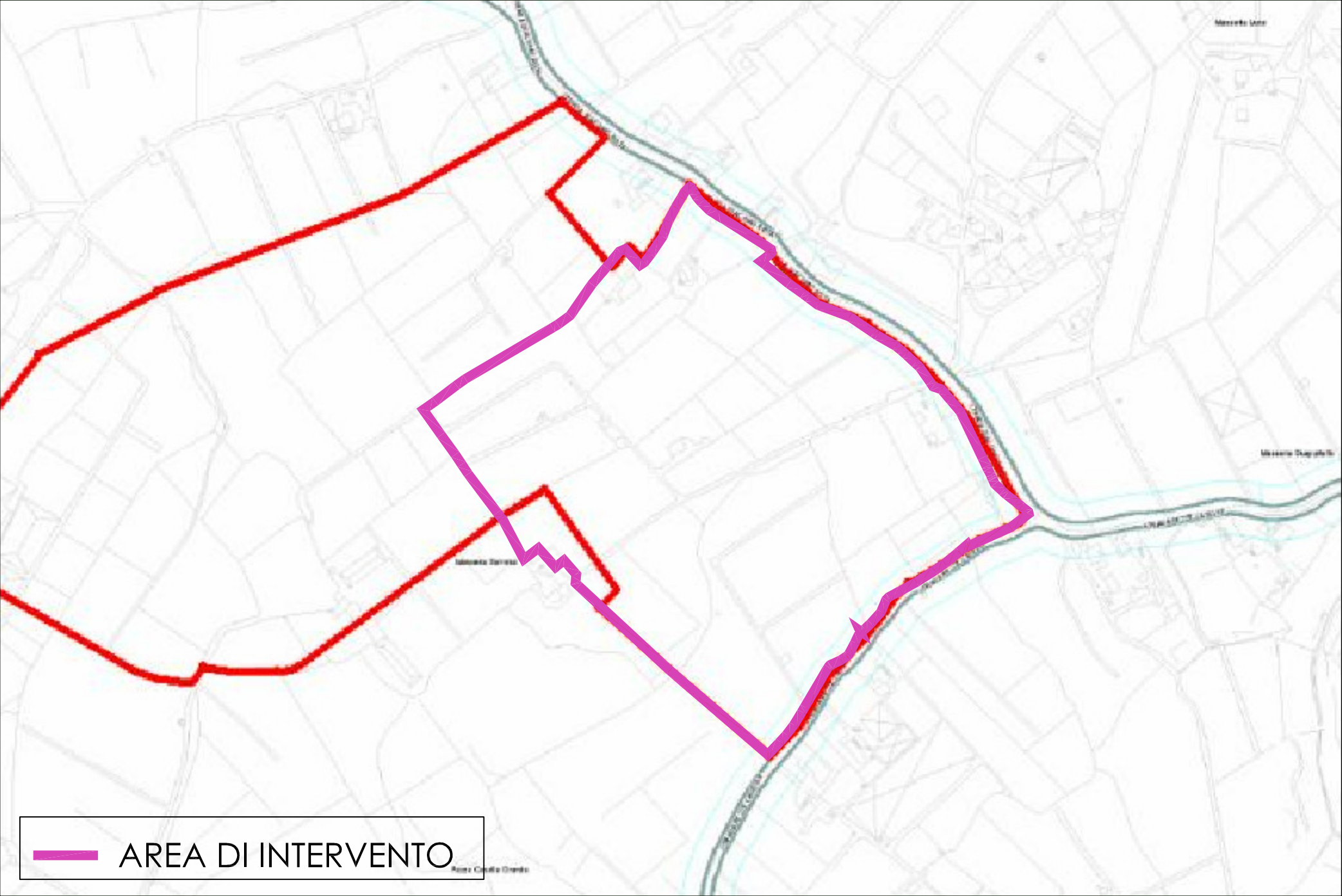

ALLEGATO G – PLANIMETRIA DI INDIVIDUAZIONE DEL SITO SU CARTOGRAFIA DI PPTR- ambiti su catasto

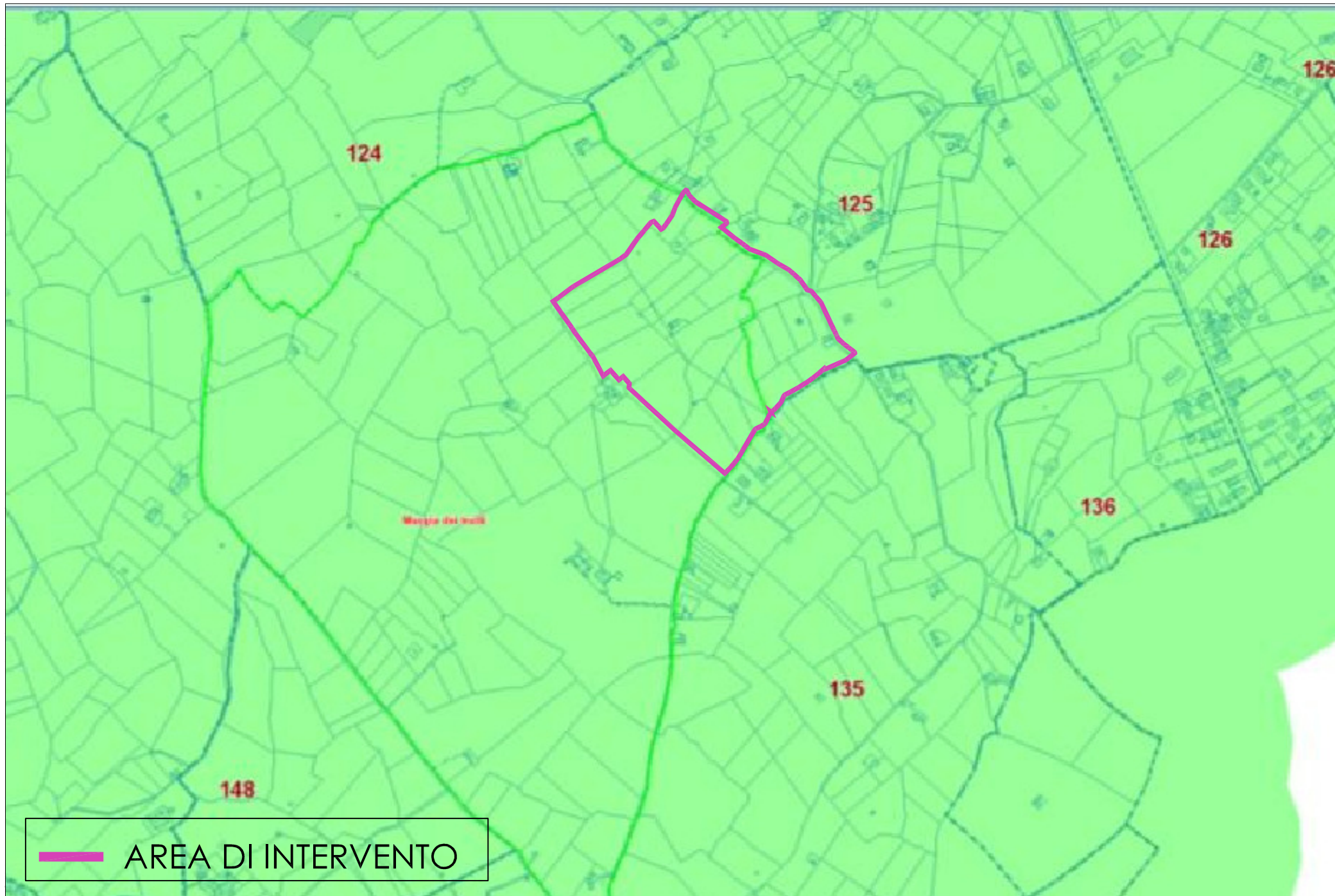

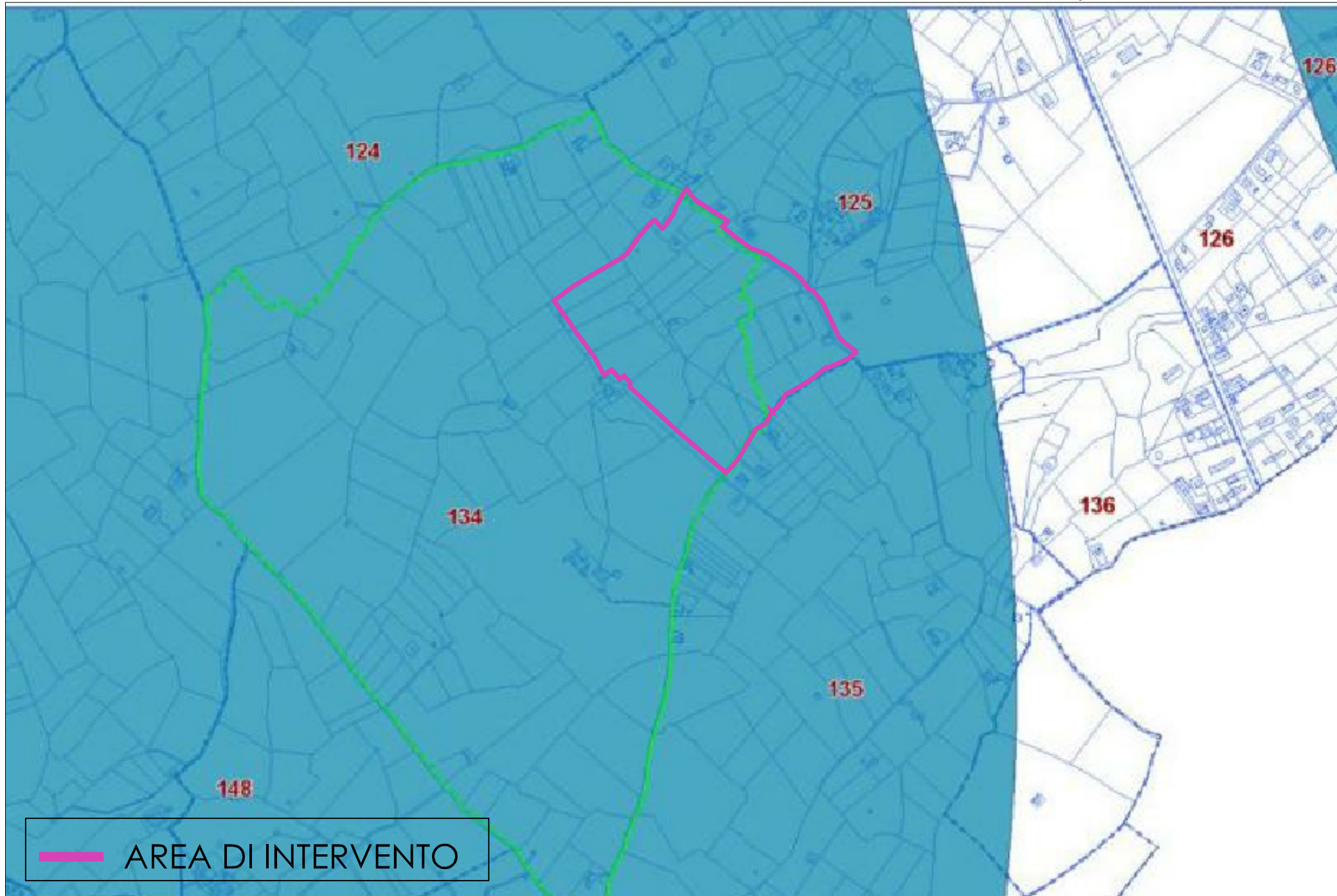

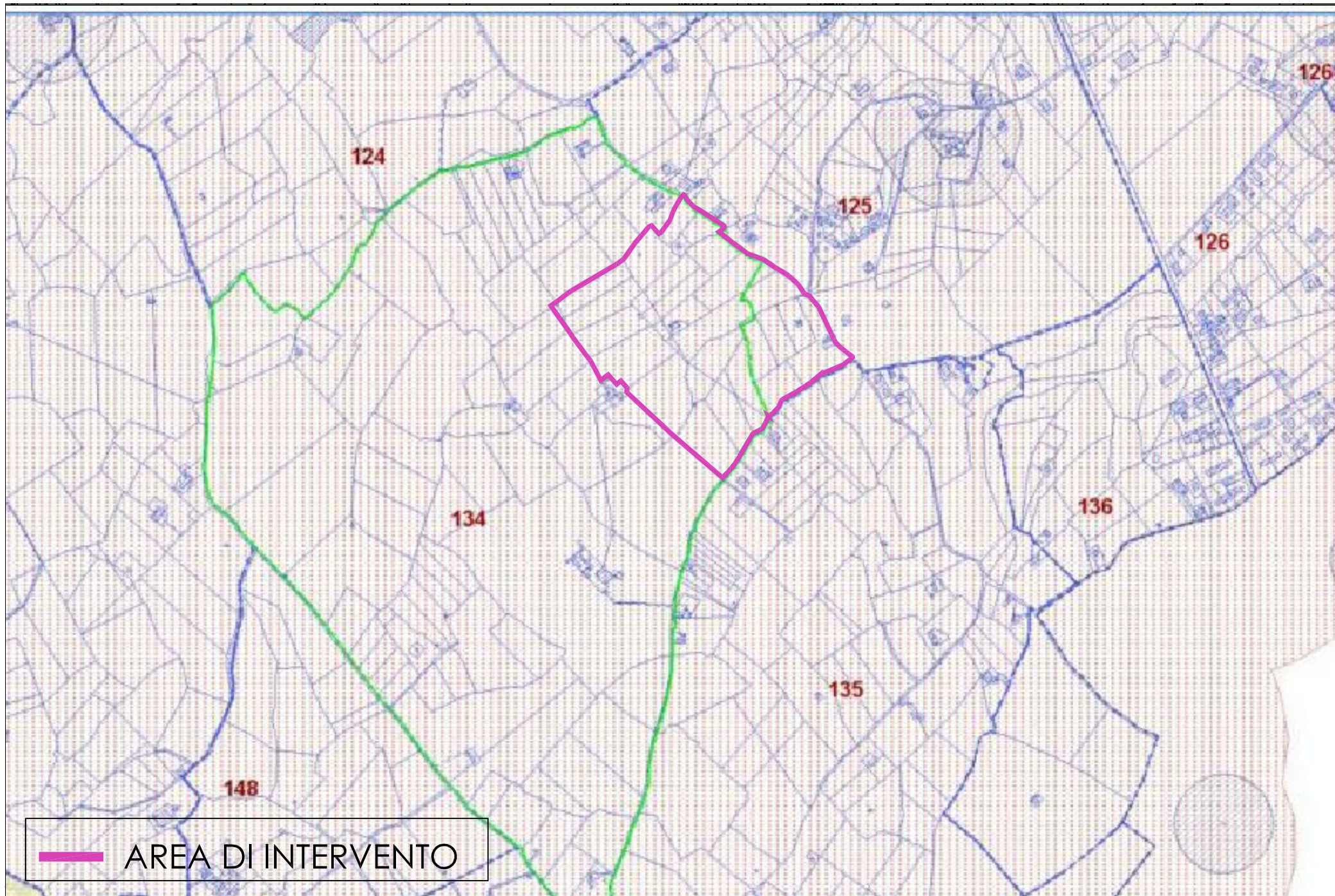

ALLEGATO G – PLANIMETRIA DI INDIVIDUAZIONE DEL SITO SU CARTOGRAFIA DI PPTR- figure su catasto

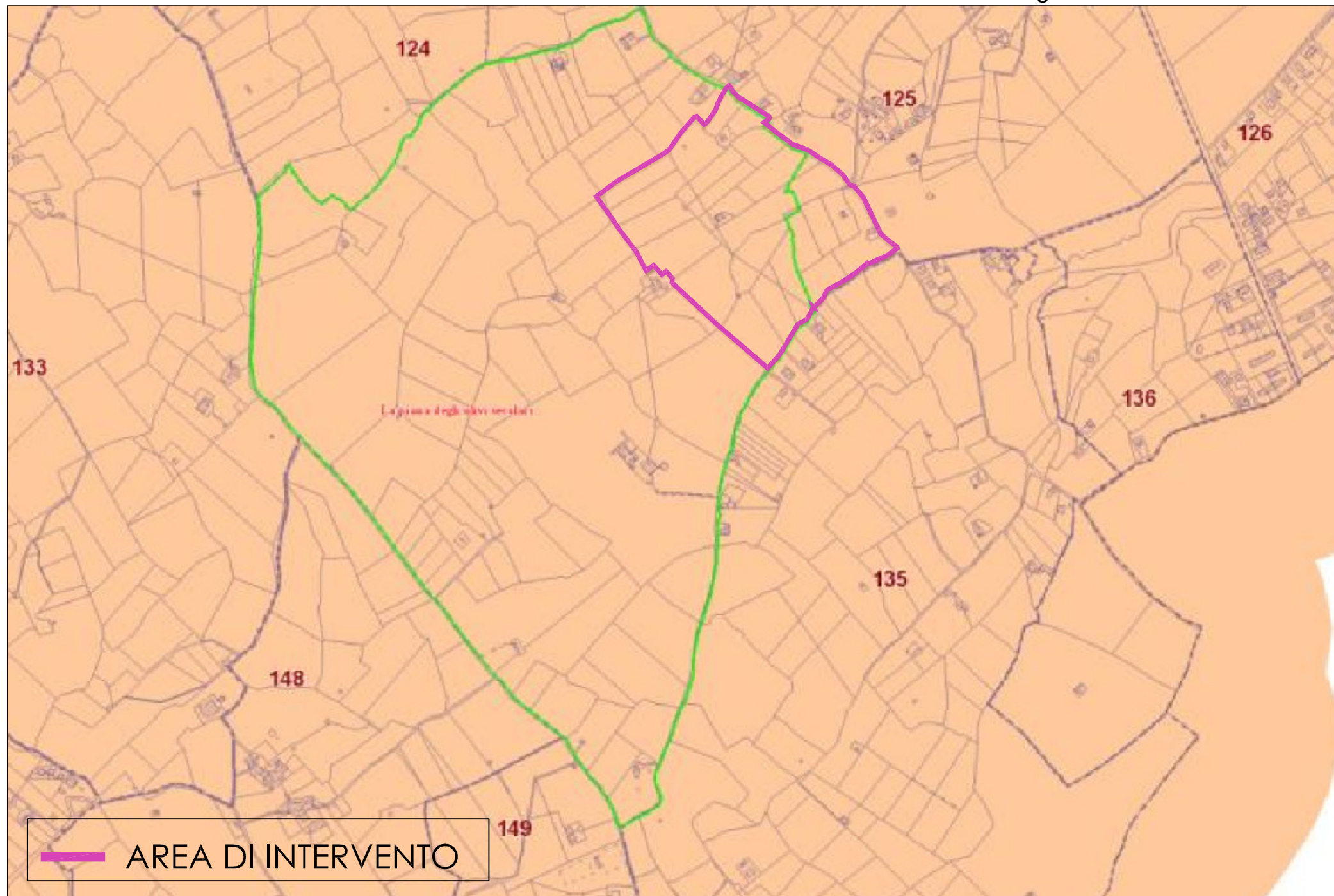



Città di Monopoli

Area Organizzativa IV Tecnica - Edilizia Privata, Urbanistica ed Ambiente

NUOVO OSPEDALE MONOPOLI – FASANO

Elenco delle proprietà catastali

rev. 0.0

agosto 2015

fg	ptc	tipo	Dati catastali	Proprietà
134	143	T	Classe 00, Qual. Modello26, RedDom 17.720, RedAg 12.870, Sup 4796.00	Amodio Giuditta (Monopoli, 26.11.1955)
134	141	T	Classe 01, Qual. Seminativolrriguo, RedDom 103.430, RedAg 44.330 Sup 5722.00	Amodio Roberta (Monopoli, 3.11.1957)
134	145	T	Classe 00, Qual. Modello26, RedDom 23.220, RedAg 18.000, Sup 7307.00	Amodio Martino (Monopoli, 27.10.1963)
134	144	T	Classe 00, Qual. Modello26, RedDom 27.540, RedAg 21.290, Sup 8515.00	Amodio Martino (Monopoli, 27.10.1963)
134	146	T	Classe 00, Qual. Modello26, RedDom 3.100, RedAg 2.460, Sup 1138.00	Amodio Maria (Monopoli, 11.03.1952)
134	147	T	Classe 00, Qual. Modello26, RedDom 2.810, RedAg 2.190, Sup 924.00	Amodio Giuditta (Monopoli, 26.11.1955)
134	125	F	SUB1 CatC02, Cls03, Cons134, Rend290.66, Sup 0.00 SUB2 CatA02, Cls02, Cons6.5, Rend570.68, Sup 0.00 SUB3 0	Caramia Martino (Monopoli, 10.09.1957)
134	140	F	Cat C02, Cls 04, Cons 44.0, Rend 111.350, Sup 0.00	Amodio Martino (Monopoli, 27.10.1963)
134	149	T	Classe 01, Qual. Seminativolrriguo, RedDom 55.480, RedAg 23.780, Sup 3069.00	Annese Pasquale (Monopoli, 13.10.1963)
134	84	T	Classe 01, Qual. Uliveto, RedDom 37.910, RedAg 28.880, Sup 6990.00	Lapadula Vittorio (Fasano, 06.12.1944)
134	85	T	Classe 01, Qual. Uliveto, RedDom 10.310, RedAg 7.860, Sup 1902.00	Lapadula Vittorio (Fasano, 06.12.1944)
134	87	T	Classe 01, Qual. Uliveto, RedDom 31.960, RedAg 24.350, Sup 5894.00	Lapadula Vittorio (Fasano, 06.12.1944)
134	73	T	Classe 00, Qual. Modello26, RedDom 0.760, RedAg 0.580, Sup 250.00	Caramia Donato (Monopoli, 19.06.1951)
134	62	T	Classe 00, Qual. Modello26, RedDom 4.210, RedAg 1.950, Sup 320.00	Amodio Grazio (Monopoli, 27.06.1961)
134	43	T	Classe 00, Qual. Modello26, RedDom 88.010, RedAg 39.600, Sup 5960.00	Amodio Grazio (Monopoli, 27.06.1961)
134	63	T	Classe 02, Qual. Uliveto, RedDom 0.390, RedAg 0.270, Sup 80.00	Amodio Grazio (Monopoli, 27.06.1961)
134	5	T	Classe 00, Qual. Modello26, RedDom 43.740, RedAg 25.980, Sup 3400.00	Annese Pasquale (Monopoli, 13.10.1963)
134	66	T	Classe 00, Qual. Ortolrriguo, RedDom 12.650, RedAg 5.420, Sup 700.00	Caramia Martino (Monopoli, 10.09.1957)
134	67	T	Classe 03, Qual. Uliveto, RedDom 2.190, RedAg 1.640, Sup 530.00	Gentile Nicola (Germania, 19.06.1963), Gentile Vincenzo (Monopoli, 21.02.1930)
134	72	T	Classe 02, Qual. Uliveto, RedDom 44.220, RedAg 30.260, Sup 9013.00	Gentile Nicola (Germania, 19.06.1963), Gentile Vincenzo (Monopoli, 21.02.1930)
134	12	T	Classe 00, Qual. Modello26, RedDom 16.200, RedAg 12.360, Sup 3080.00	Lapadula Vittorio (Fasano, 06.12.1944)
134	37	T	Classe 01, Qual. Uliveto, RedDom 32.940, RedAg 25.100, Sup 6075.00	Lapadula Vittorio (Fasano, 06.12.1944)
134	86	T	Classe 01, Qual. Uliveto, RedDom 4.390, RedAg 3.350, Sup 810.00	Lapadula Vittorio (Fasano, 06.12.1944)
134	129	T	Classe 01, Qual. Seminativolrriguo, RedDom 142.64, RedAg 61.130, Sup 7891.00	Caramia Cosimo (Mon,21.03.1932), Marzulli Rachele (Mon,25.04.1934), Caramia Giuditta (Mon,31.3.1959)
134	130	T	Classe 03, Qual. Seminativo, RedDom 9,140, RedAg 7,310, Sup 3538.00	Caramia Martino (Monopoli, 10.09.1957)
134	126	T	Classe 00, Qual. Ortolrriguo, RedDom 225.710, RedAg 96.760, Sup 12490.00	Caramia Cosimo (Monopoli, 21.03.1932), Marzulli Rachele (Monopoli, 25.04.1934),

				Caramia Maria (Monopoli, 9.02.1961)
134	127	T	Classe 00, Qual. OrtoIrriguo, RedDom 238.890, RedAg 102.380, Sup 13216.00	Caramia Cosimo (Monopoli, 21.03.1932), Marzulli Rachele (Monopoli, 25.04.1934), Caramia Giuditta (Monopoli, 31.3.1959)
134	148	F	SUB2 CatC02, Cls02, Cons80, Rend148.74, Sup0.0 SUB3 CatA07, Cls03, Cons4.0, Rend361.52, Sup0.0	Annese Pasquale (Monopoli, 13.10.1963)
134	171	T	Classe 01, Qual. Orto, RedDom 133.500, RedAg 76.860, Sup 7833.00	Laguardia Angela (Fasano, 18.06.1938)
134	172	F	SUB1 Cat C02, Cls 05, Cons 9.0, Rend 26.490, Sup 0.00	Laguardia Angela (Fasano, 18.06.1938)
134	174	T	Classe 02, Qual. Mandorleto, RedDom 51.790, RedAg 23.020, Sup 11143.00	Fiume Anna (Milano, 2.11.1963), Fiume Angelo (Milano, 4.02.1972), Fiume Paolo (Monopoli, 27.1.1932)
134	175	F	SUB1 Cat A04, Cls 05, Cons 1.0, Rend 72.300, Sup 0.00	Fiume Anna (Milano, 2.11.1963), Fiume Angelo (Milano, 4.02.1972), Fiume Paolo (Monopoli, 27.1.1932)
125	378	T	Classe 02, Qual. Uliveto, RedDom 24.400, RedAg 16.690, Sup 4973.00	Caramia Stefano (Monopoli, 05.07.1952)
125	379	F	SUB1 Cat F03, Cls , Cons 0.0, Rend 0.000, Sup 0.00	Caramia Stefano (Monopoli, 05.07.1952)
125	59	T	Classe 00, Qual. FabbriatoRurale, RedDom 0.000, RedAg 0.000, Sup 444.00	Lapertosa Nicoletta (Monopoli, 30.11.1952)
125	X2	F	?	?
125	58	T	Classe 00, Qual. Modello26, RedDom 43.750, RedAg 24.390, Sup 9179.00	Lapertosa Nicoletta (Monopoli, 30.11.1952)
125	114	T	Classe 02, Qual. Uliveto, RedDom 29.440, RedAg 20.140, Sup 6000.00	Lapertosa Nicoletta (Monopoli, 30.11.1952)
125	231	T	Classe 00, Qual. OrtoIrriguo, RedDom 95.710, RedAg 41.020, Sup 5295.00	Caramia Donato (Monopoli, 19.06.1951)
125	230	T	Classe 01, Qual. SeminativolIrriguo, RedDom 94.970, RedAg 40.700, Sup 5254.00	Caramia Martino (Monopoli, 04.03.1954)
125	136	T	Classe 02, Qual. Uliveto, RedDom 28.950, RedAg 19.810, Sup 5900.00	Gentile Nicola (Germania, 19.06.1963), Gentile Vincenzo (Monopoli, 21.02.1930)
125	57	T	Classe 00, Qual. Modello26, RedDom 17.220, RedAg 7.700, Sup 1140.00	Caramia Cosimo (Monopoli, 21.03.1932), Marzulli Rachele (Monopoli, 25.04.1934)
134	142	T	Classe 01, Qual. SeminativolIrriguo, RedDom 82.820, RedAg 35.300 Sup 4582.00	Amodio Maria (Monopoli, 11.03.1952)



ALLEGATO I – BOZZA DELLA PLANIMETRIA GENERALE

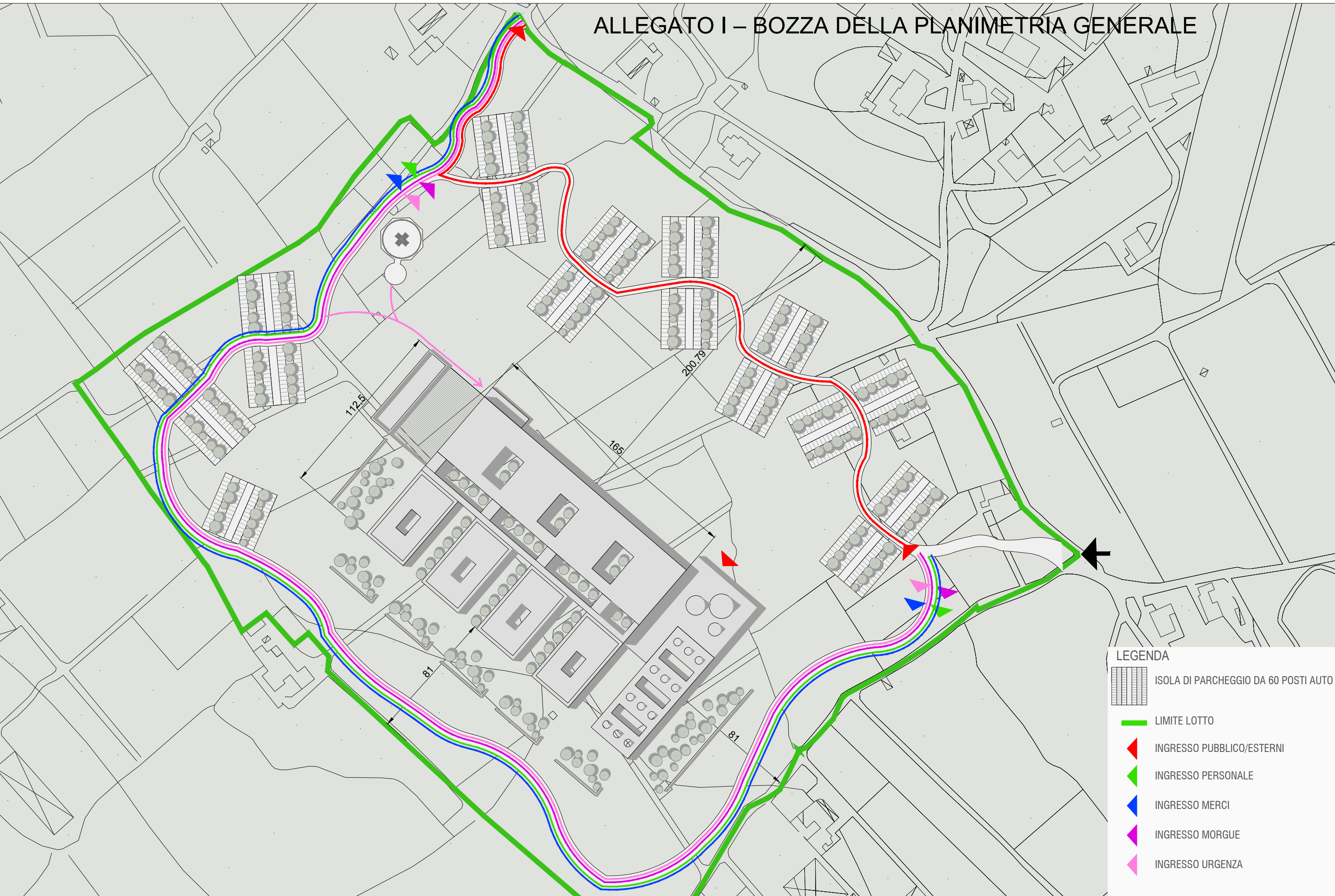

- LEGENDA**
- ISOLA DI PARCHEGGIO DA 60 POSTI AUTO
 - LIMITE LOTTO
 - INGRESSO PUBBLICO/ESTERNI
 - INGRESSO PERSONALE
 - INGRESSO MERCI
 - INGRESSO MORGUE
 - INGRESSO URGENZA

