studio tecnico
Via Rossini 123/A
70043 Monopoli (BA)
tel 080/9374883

LUCCI COSTRUZIONE EDILI S.R.L. — committenti

COMUNE DI MONOPOLI

ING. LEONARDO SAPONARA — progettista

progetto

RIPERIMETRAZIONE DI UNA MAGLIA DI PIANO URBANISTICO GENERALE IN CONTRADA CAPITOLO E VARIANTE AL PIANO URBANISTICO ESECUTIVO
PRATICA EDILIZIA N. 170/2009

TIPOLOGIE EDILIZIE ESECUTIVE Lotto 3
PIANTE
PROSPETTI
SEZIONI

tavola n.
8

UBICAZIONE LOTTO

Prospetto Sud-Ovest

Prospetto Nord-Ovest

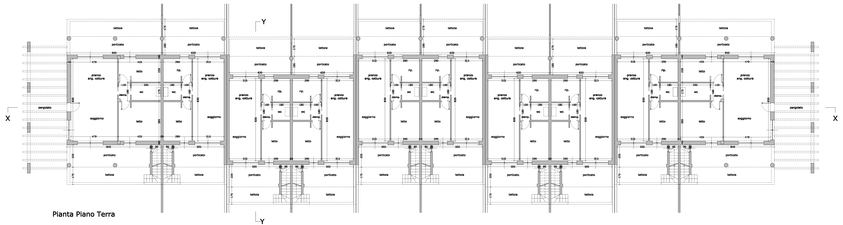

Pianta Piano Terra

Prospetto Sud-Est

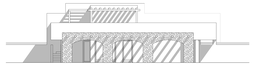

Prospetto Nord-Ovest

Sezione Longitudinale X-X

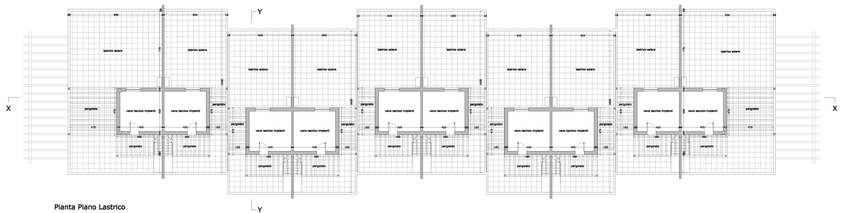

Pianta Piano Lastrico

Sezione Trasversale Y-Y