

Piano Urbanistico Esecutivo **comune di monopoli**

PIANO URBANISTICO ESECUTIVO "CONTESTI
DELLA TRASFORMAZIONE RESIDENZIALI DI
NUOVO IMPIANTO DELLE CONTRADE" (art. 22/P)
MAGLIA 7M
- Contrada Macchia di Monte -

Progettazione:

Ing. Roberto Silvestri

Arch. Daniela Silvestri



ELABORATI DI PROGETTO

Render tipologia edilizia A



Via Cappuccini n. 102/C
70043 - Monopoli (Ba)
Tel./Fax: 080.2372231
c.f.: SLV RRT 75C17 F376A
P. Iva: 06844400728

Tavola: **16**

Data:

Maglia 7M - sottoscrizione proprietari

Dormio Domenica	Dormio Domenica
Dormio Palma	Dormio Palma
Dormio Marco	Dormio Marco
Dormio Angela	Dormio Angela

Dormio Filomena	
Dormio Giuseppa	
Dormio Pasquale	
Dormio Rosanna	
Leoci Giuseppa	

Belvito Gianfranco	Belvito Gianfranco
Vizzi Margherita	Vizzi Margherita

Barnaba Angelo	
Barnaba Maria	
Barnaba Palma	
Biasi Vita	

Colavitto Carlo	
Colavitto Lucrezia	
Losacco Stella	



Pianta piano terra tipologia "A" con punti di vista

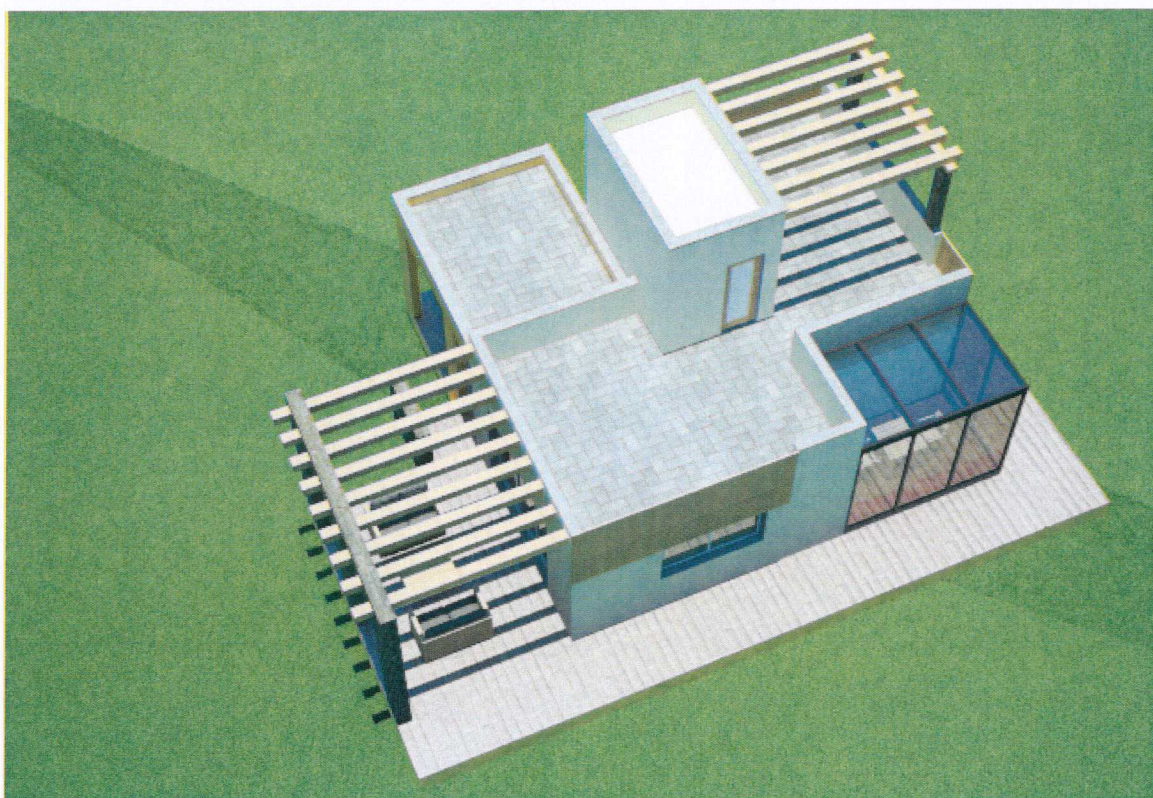

Vista dall'alto



Vista numero 1



Vista numero 2

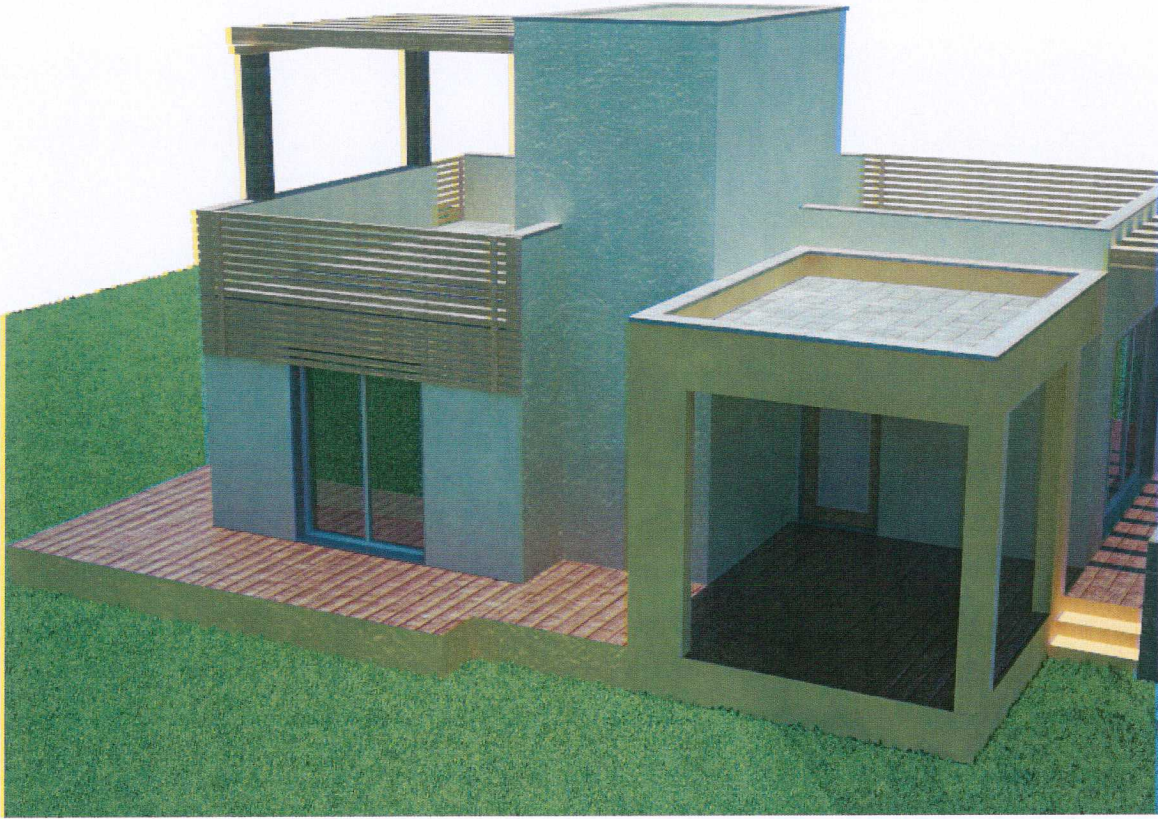

Vista numero 3



Vista numero 4