

Piano Urbanistico Esecutivo comune di monopoli

PIANO URBANISTICO ESECUTIVO "CONTESTI DELLA TRASFORMAZIONE RESIDENZIALE DI NUOVO IMPIANTO DELLE CONTRADE" (art. 22/F)

MAGLIA 7M
- Contrada Macchia di Monte -

Progettazione:
Ing. Roberto Silvestri
Arch. Daniela Silvestri

ANALISI DELLO STATO DI PROGETTO

- Inquadramento territoriale su:
- CTI
- base aerofotogrammetrica
- mappa catastale
- PUGS e PUGP

Scala: 1:5000 - 1:2000

Via Capucini n. 162/c
70045 - Monopoli (BA)
c.f.: SILVREB73C17F378A
P. Inv. 084440V728

Travoli: **17**

Data:

Maglia 7M - sottoscrizione proprietari	
Domini Domenico	
Domini Palma	
Domini Marco	
Domini Angela	
Domini Francesco	
Domini Giuseppe	
Domini Pasquale	
Domini Rossana	
Landi Gaspari	
Baldio Gianfranco	
Vizzi Margherita	
Barrada Angelo	
Barrada Maria	
Barrada Palma	
Belli Vito	
Colombo Carlo	
Colombo Lucrezia	
Lusconi Stella	

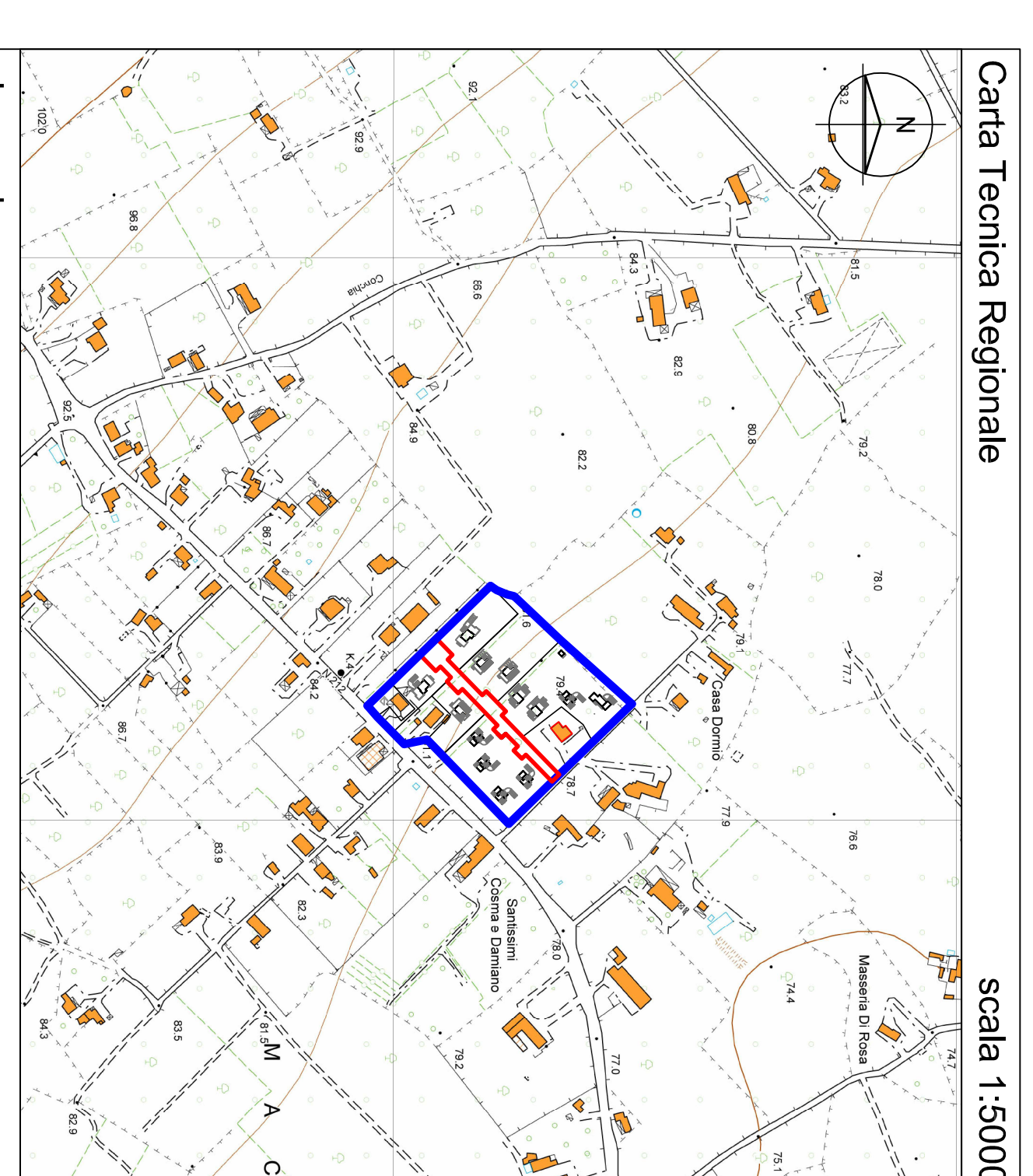

Legenda
Ambito PUE 7M

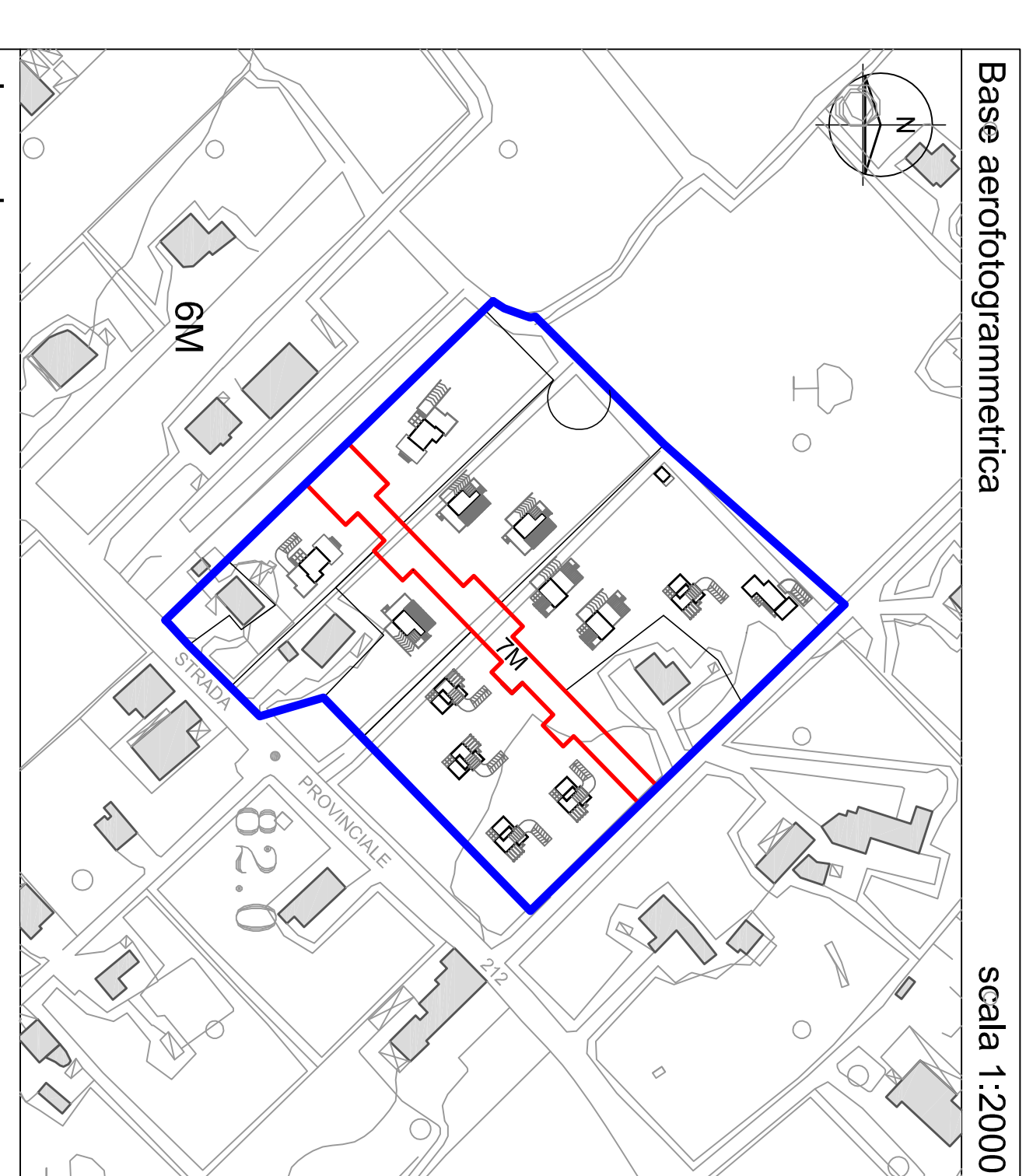

Legenda
Ambito PUE 7M

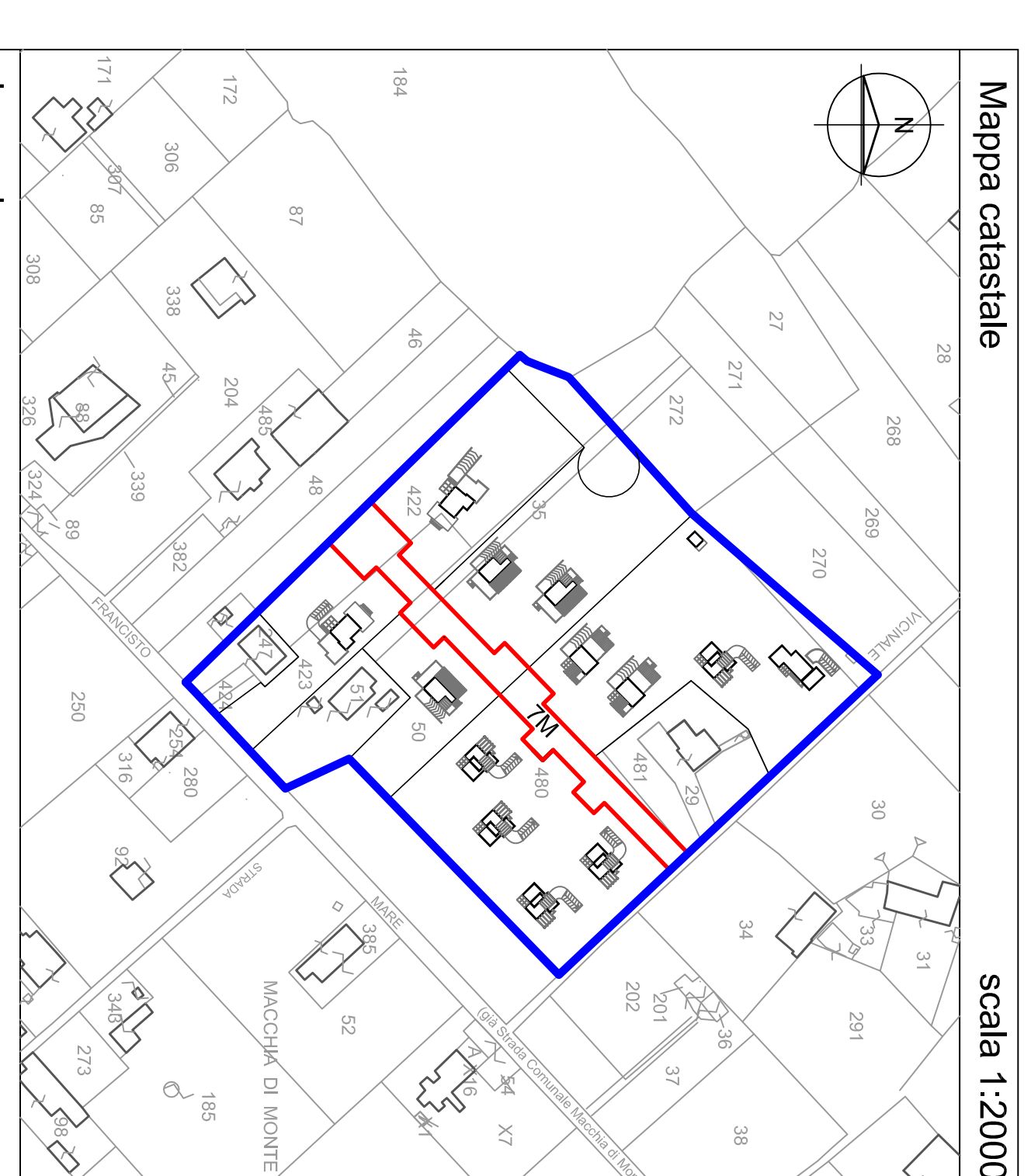

Legenda
Ambito PUE 7M

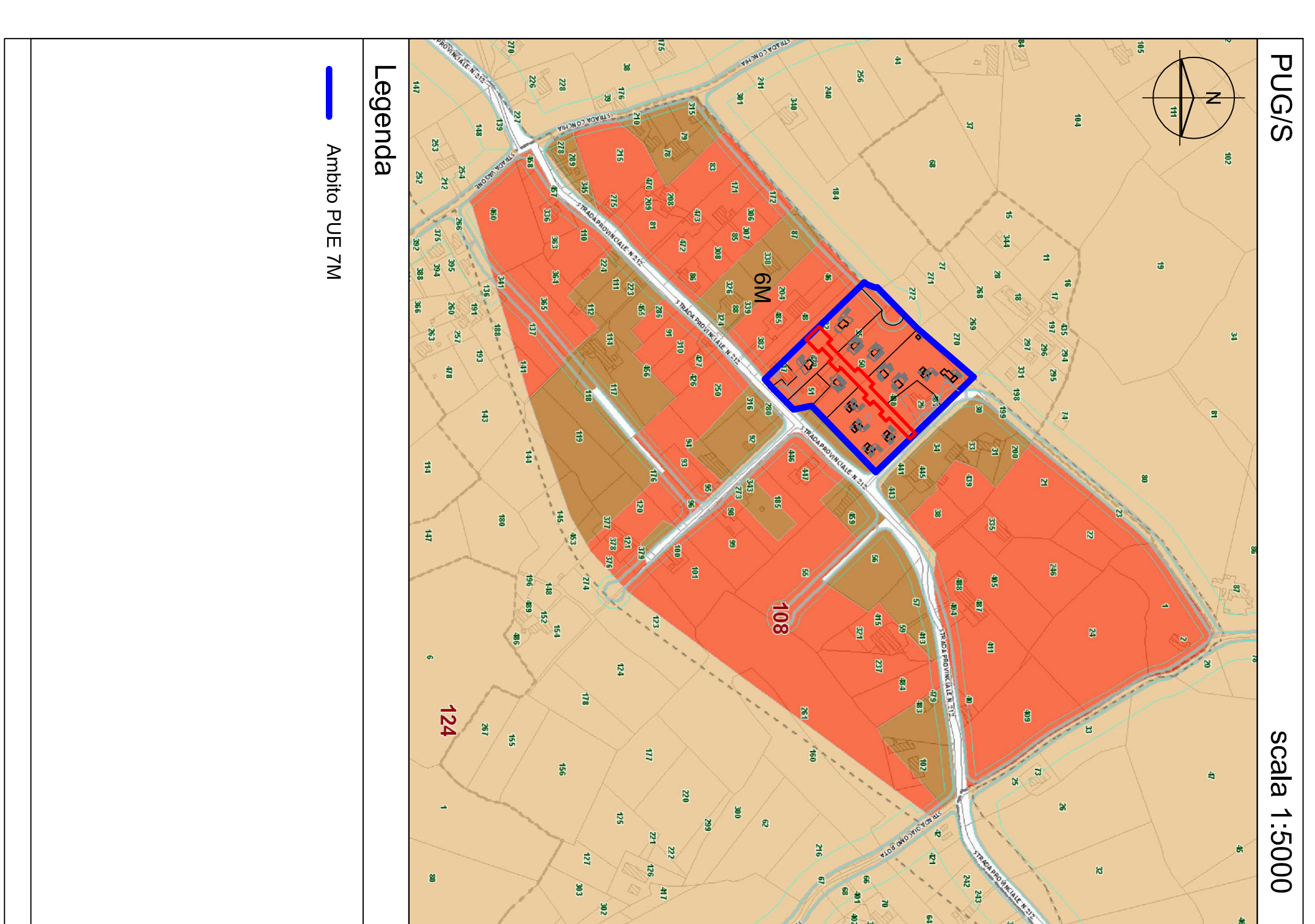

Legenda
Ambito PUE 7M

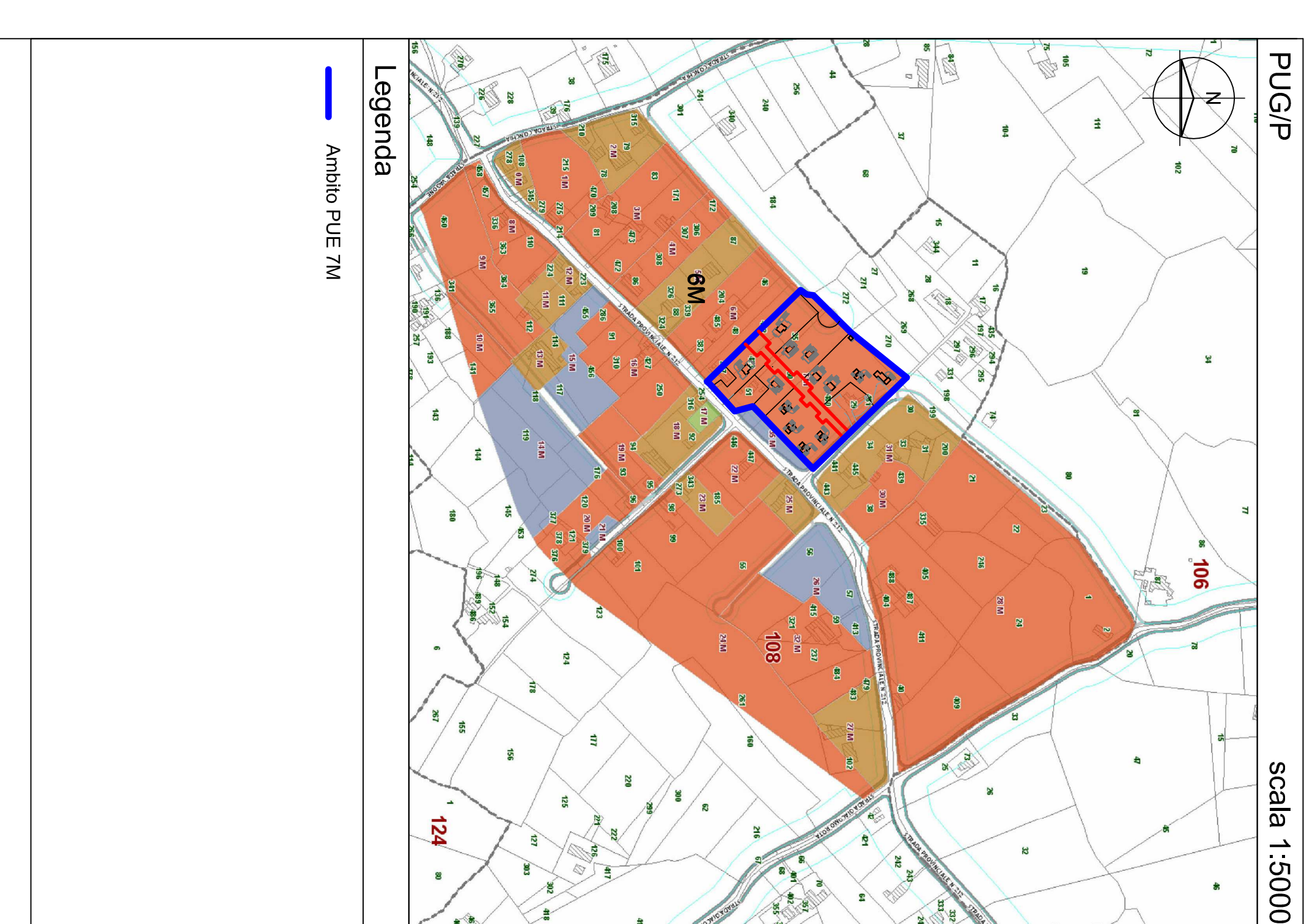

Legenda
Ambito PUE 7M