

PLANIMETRIA – RAPP. 1:500

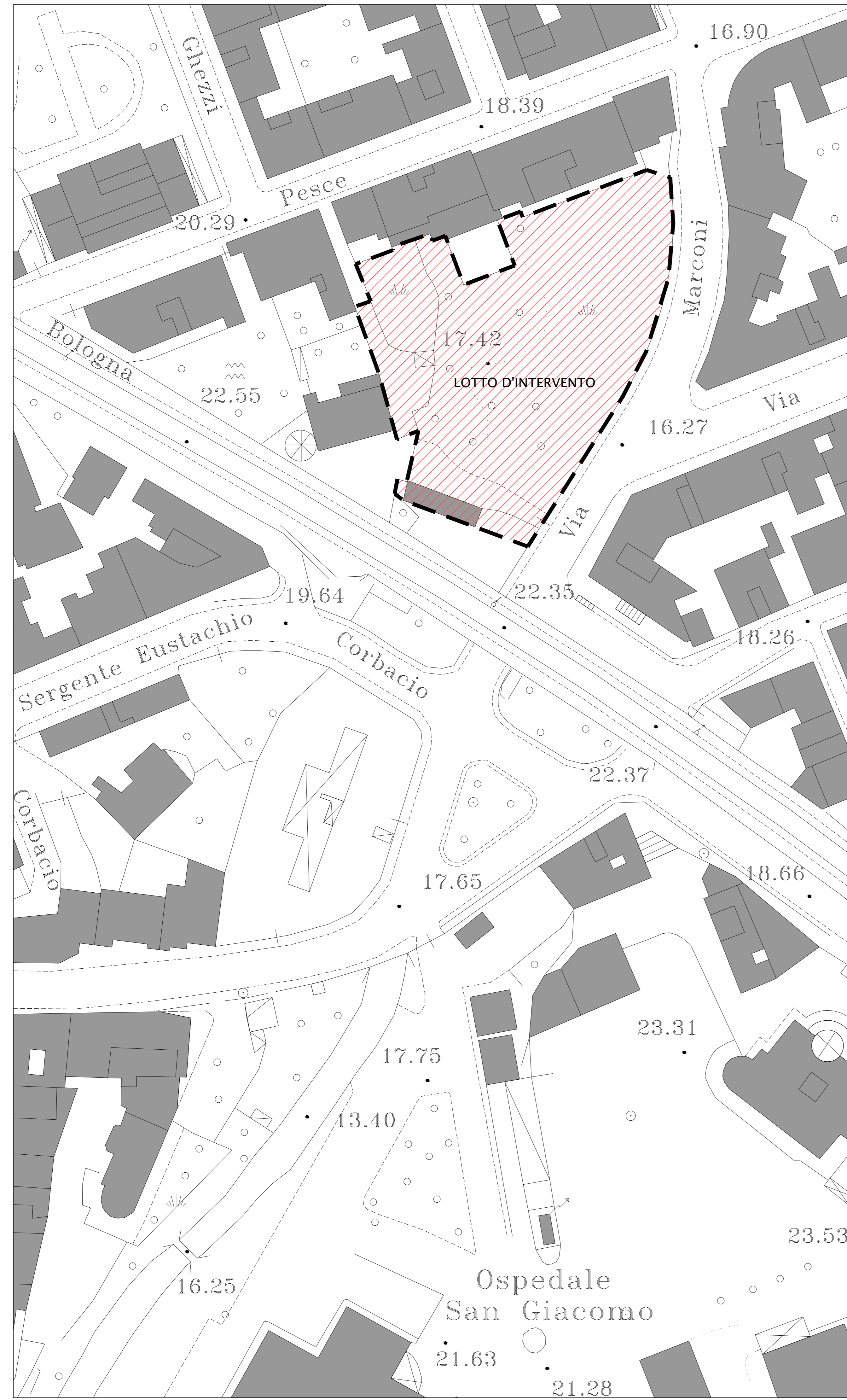

STRALCIO PUG/P – RAPP. 1:5000



AEROFOTOGRAMMETRIA – RAPP. 1:2000

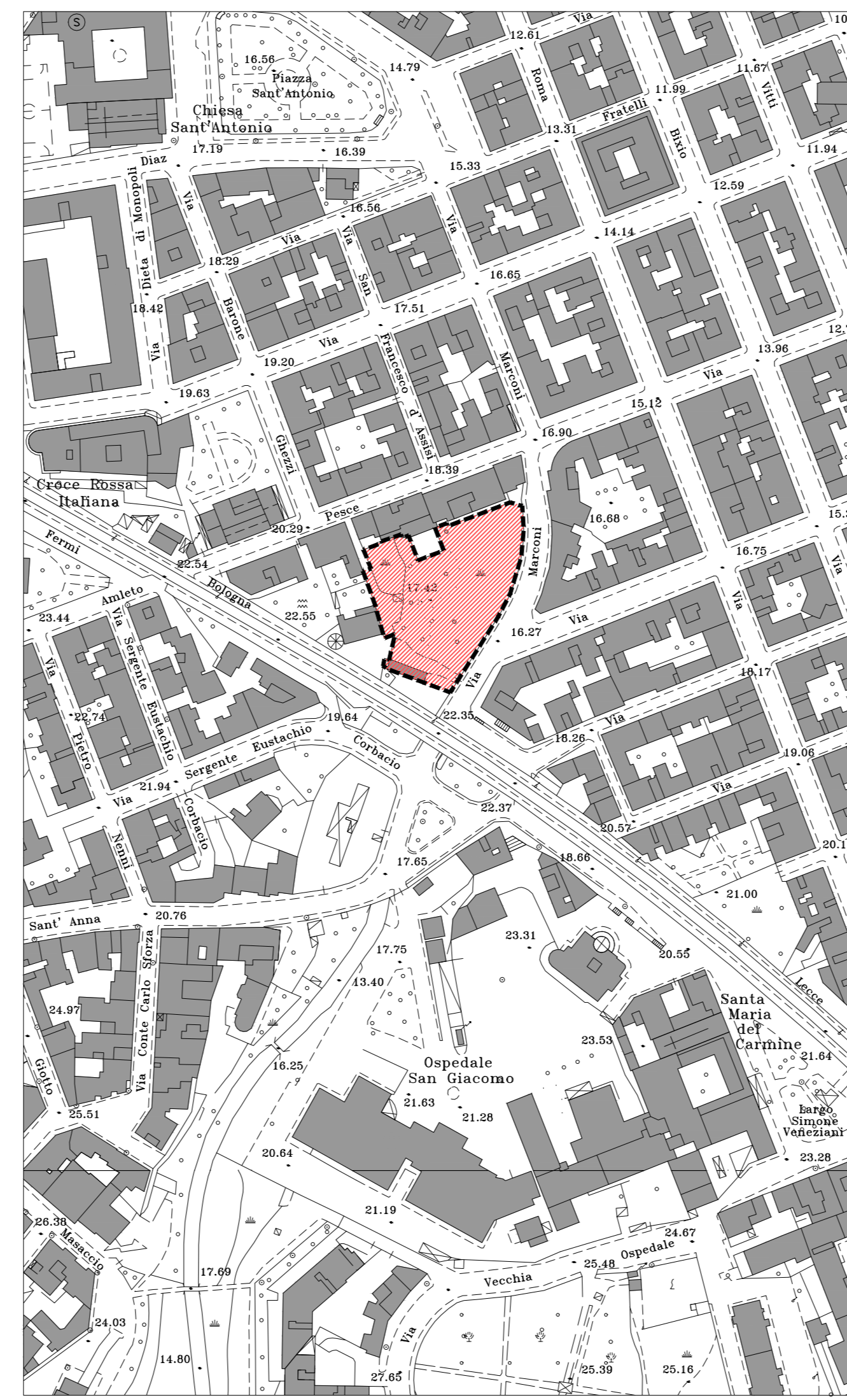

STRALCIO PAI

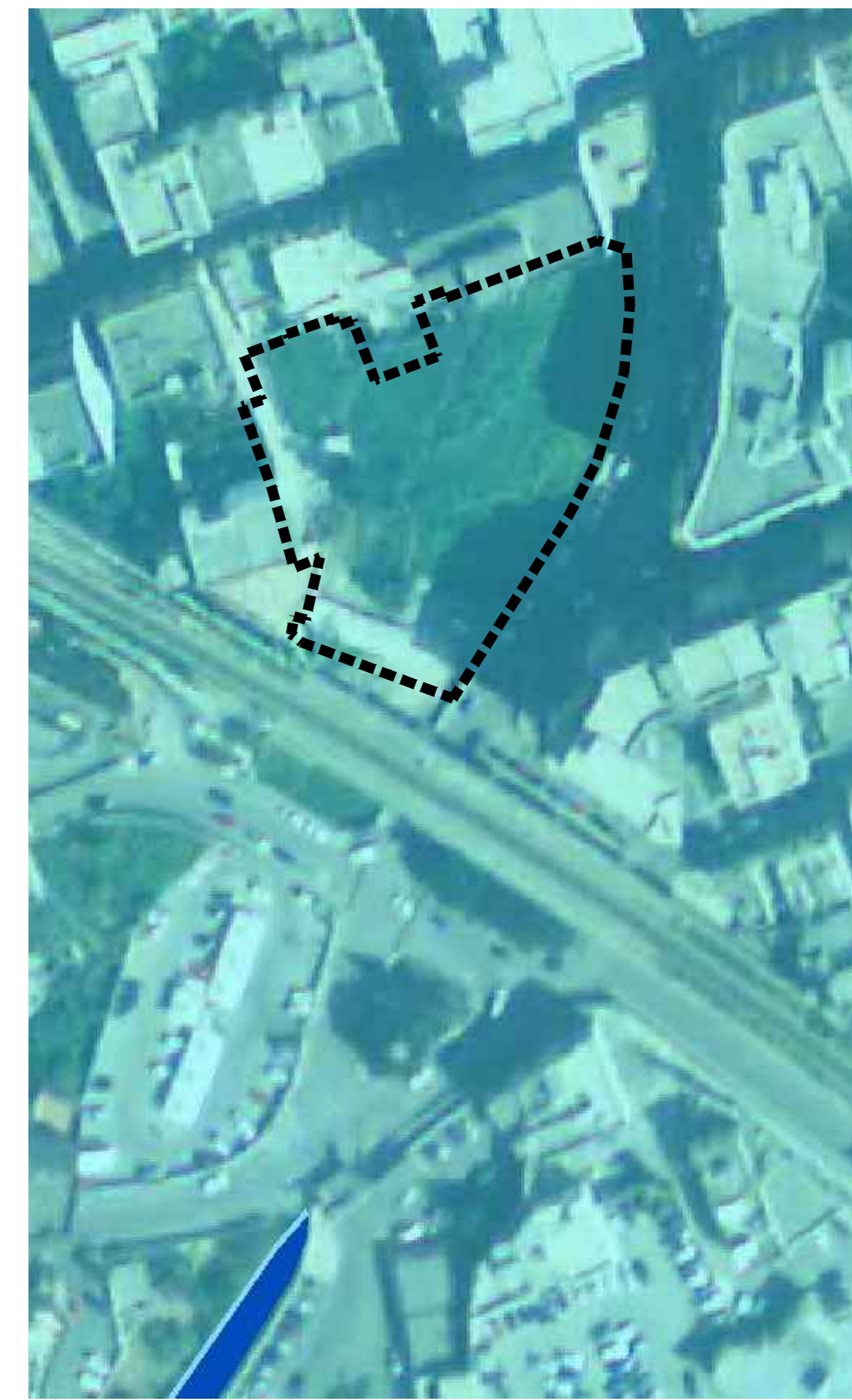

STRALCIO CATASTALE – RAPP. 1:1000

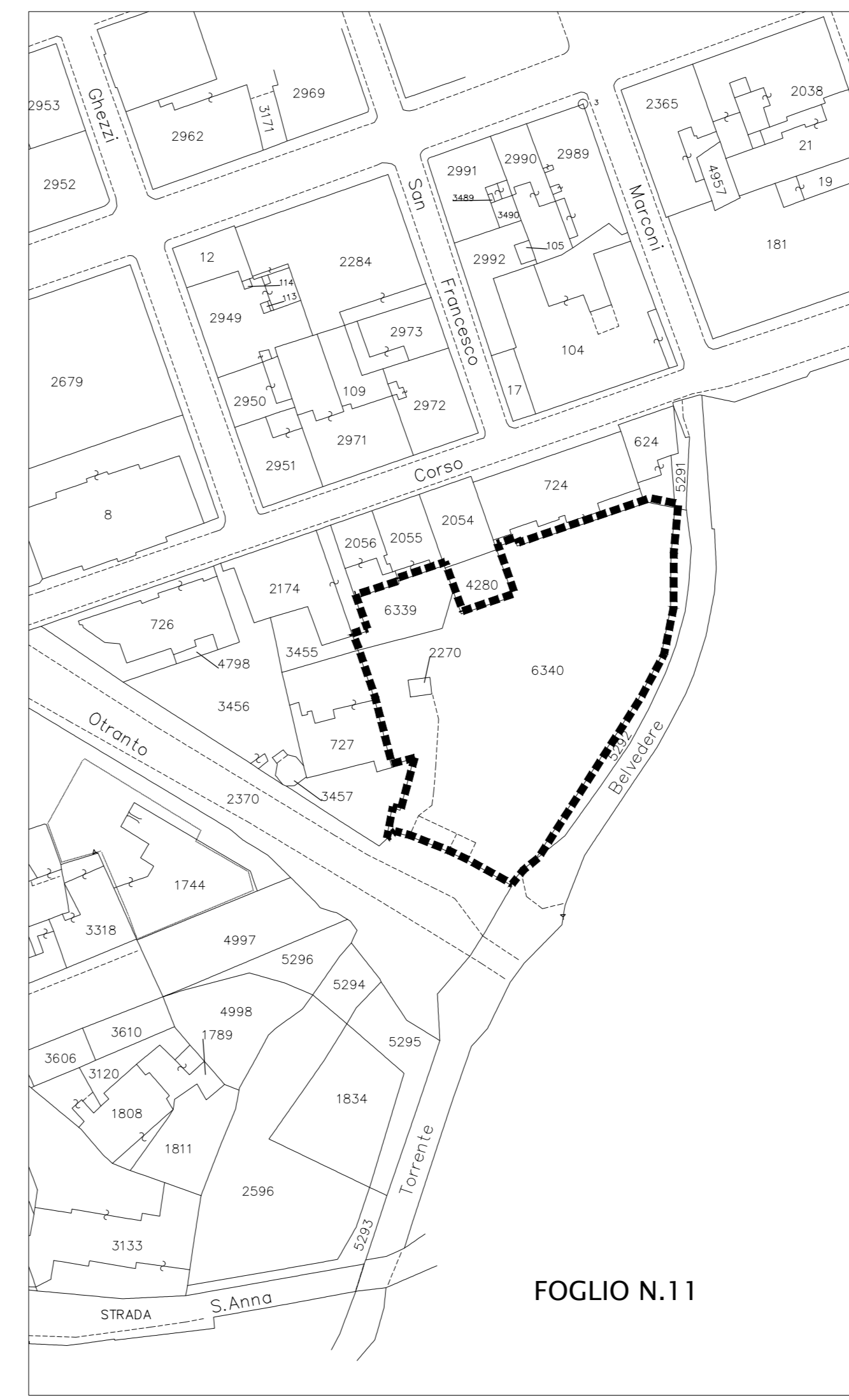

ORTOFOTO – RAPP. 1:1000



STUDIO TECNICO FIUME ING. ANGELO FRANCESCO																			
Via Martiri 16.03.1978 n.28 – 70043 – Monopoli (Bari) Telefax 0809303120 – E-mail: ingfiume@media.it																			
COMUNE DI MONOPOLI		Tavola 1	Scala varie																
PROGETTO PRELIMINARE PER LA COSTRUZIONE DI AUTOSILO ALLA VIA MARCONI NELL'AMBITO DELL'ACCORDO EX ART. 11 DELLA L. 241/1990																			
PROGETTO	CALCOLI IN C.A.	PLANIMETRIA - STRALCI																	
DIR. LAVORI	IMPRESA	COMMITTENTE																	
<table border="1"> <tr> <td>2</td> <td></td> <td></td> <td></td> </tr> <tr> <td>1</td> <td></td> <td></td> <td></td> </tr> <tr> <td>0</td> <td>Emissione</td> <td>31-01-2004</td> <td>PROG. C. F.M.E. A. F.</td> </tr> <tr> <td>N°</td> <td>DESCRIZIONE</td> <td>DATA</td> <td>DISEGNATO CONTROLLATO APPROVATO</td> </tr> </table>				2				1				0	Emissione	31-01-2004	PROG. C. F.M.E. A. F.	N°	DESCRIZIONE	DATA	DISEGNATO CONTROLLATO APPROVATO
2																			
1																			
0	Emissione	31-01-2004	PROG. C. F.M.E. A. F.																
N°	DESCRIZIONE	DATA	DISEGNATO CONTROLLATO APPROVATO																