

- LEGENDA :**
- Perimetro PUE di progetto
4C-5C-6C-70C-71C-75C-76C-103C
 - Area di pertinenza Macchia
 - Viabilità interna di proprietà esistente e di progetto
 - Muretto a secco di delimitazione delle singole proprietà
 - Viabilità da progetto da ampliare o realizzare
 - Illuminazione stradale su palo

ESTRATTO CATASTALE CON INDIVIDUAZIONE DEGLI ALLARGAMENTI STRADALI

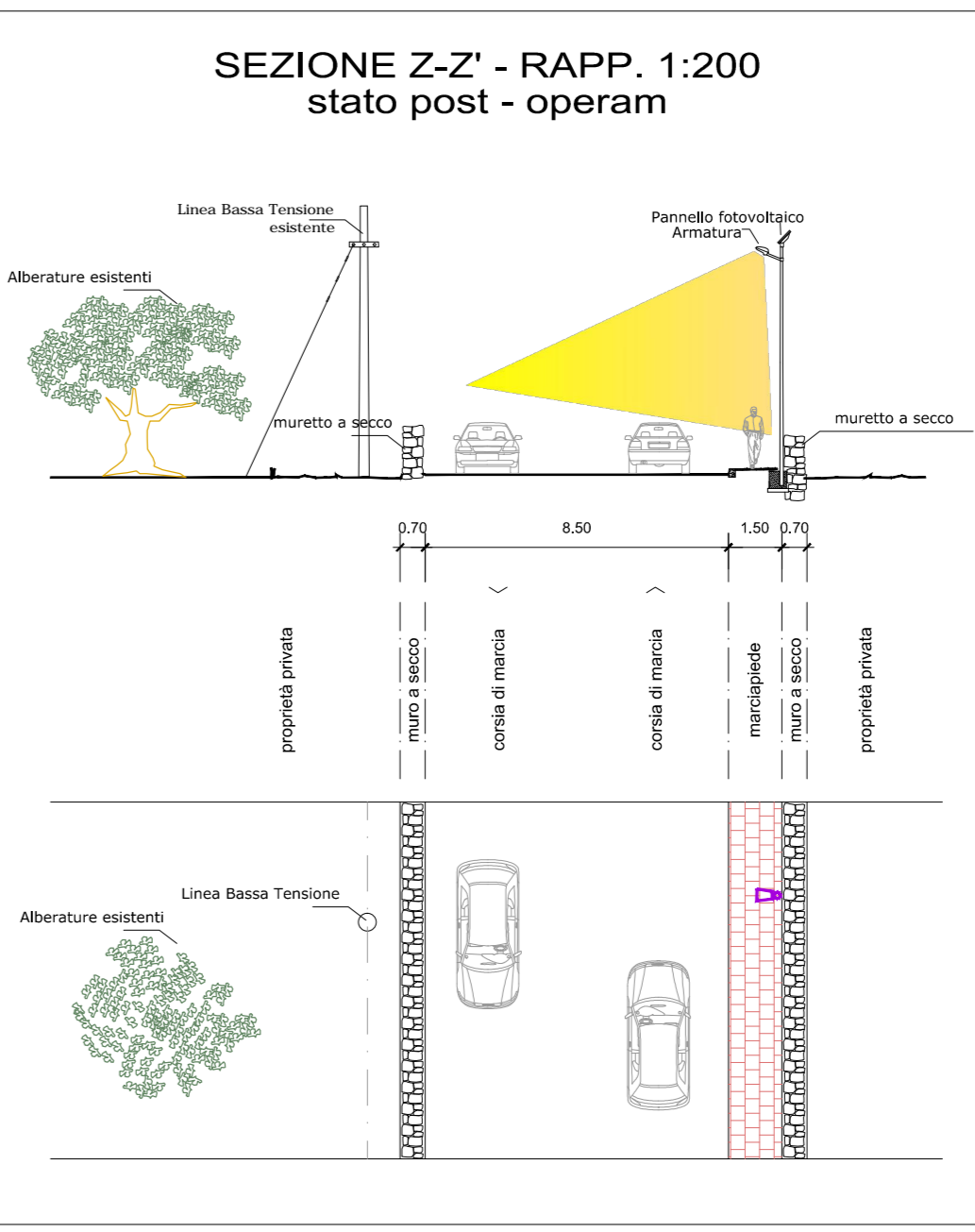
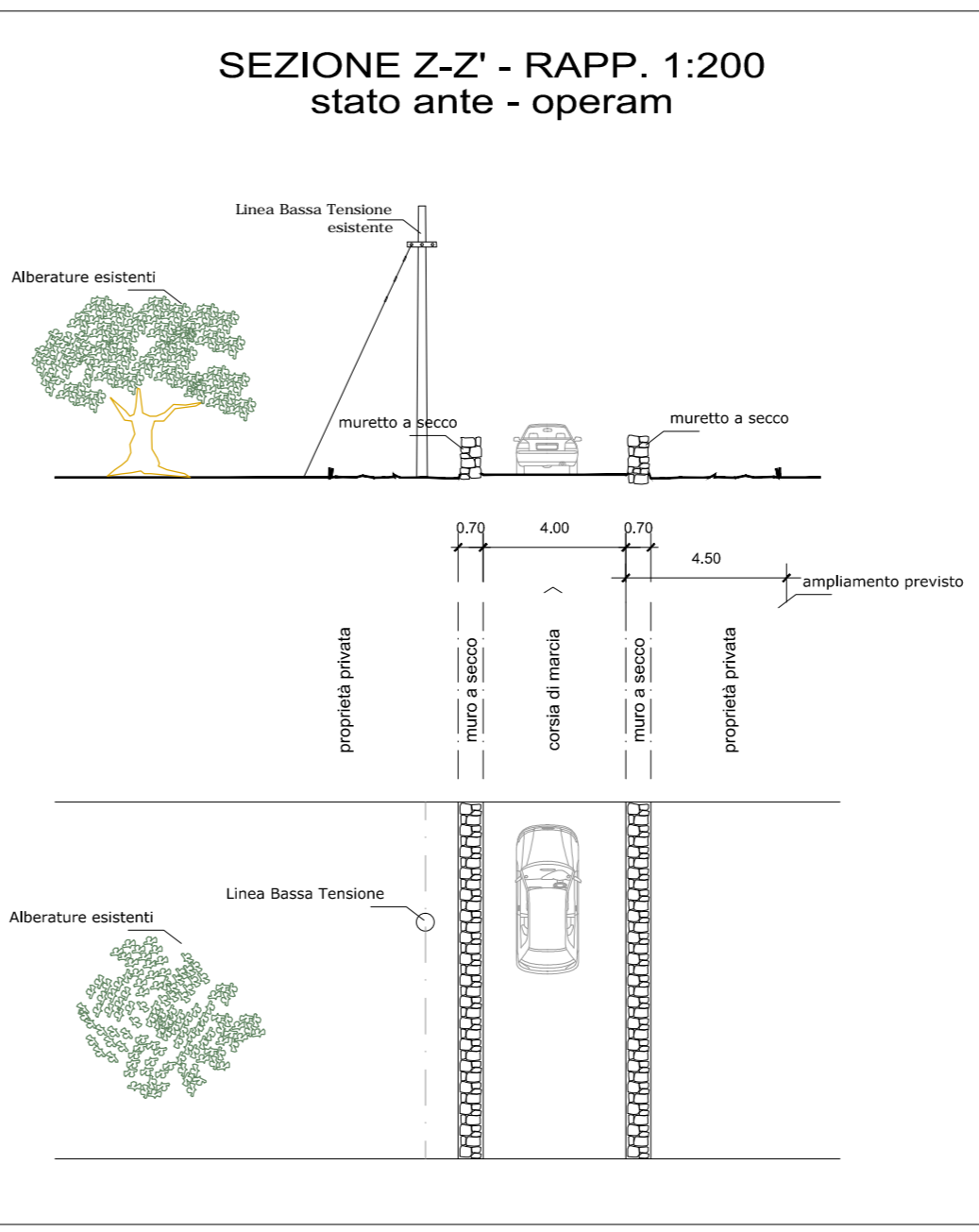
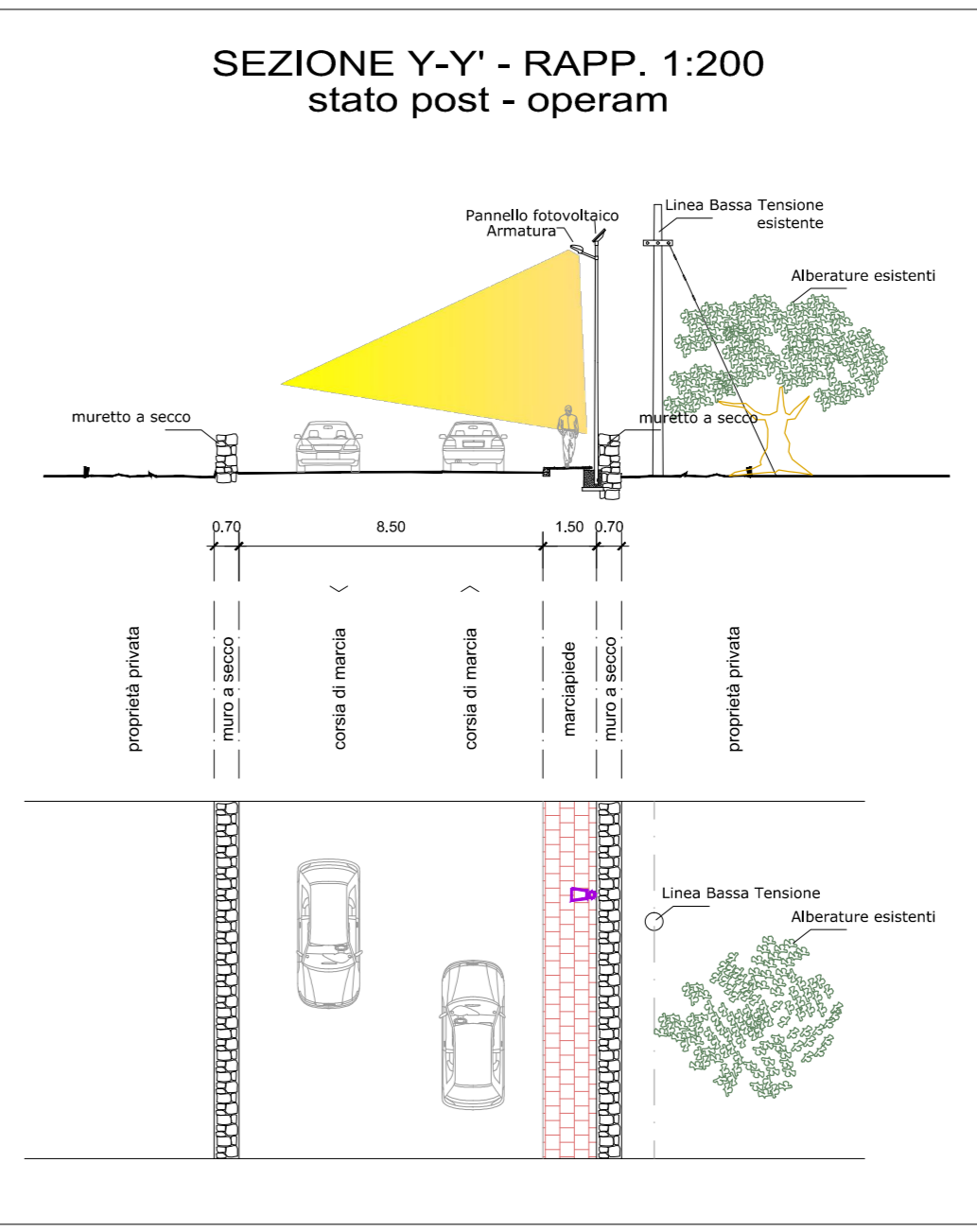
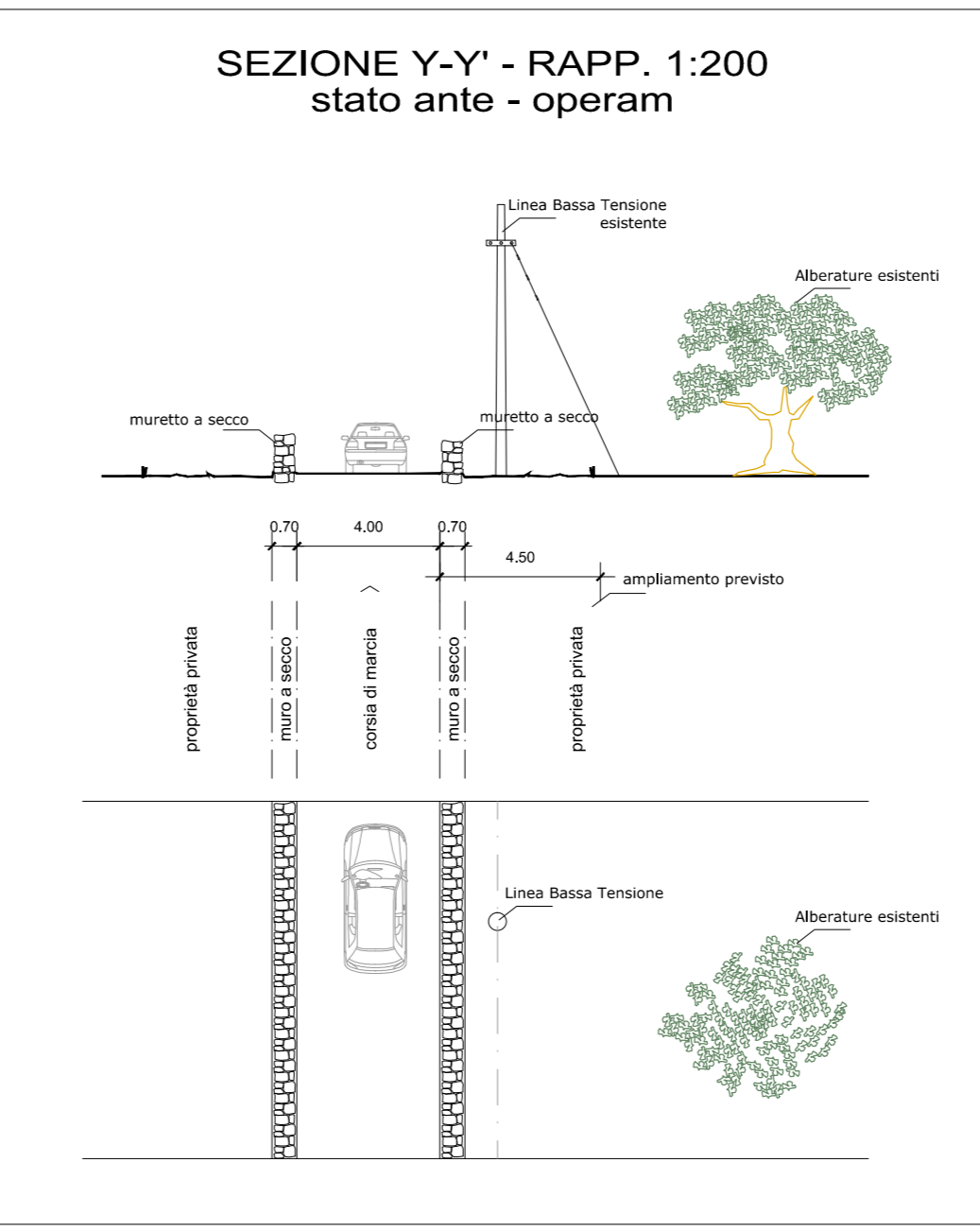

STUDIO TECNICO FIUME ING. VITO ANDREA <small>Via Martiri 16.03.1978 n.28 - 70043 - Monopoli (Bari) Telefax 0809303120 - E-mail: ingfiume@media.it</small>			
ARCHITETTO NICOLA CARDO <small>Via Mazzini,65 - 70043 - Monopoli (Bari) Telef 339/5025285 - E-mail: archinicalcardo@tiscali.it</small>			
COMUNE DI MONOPOLI <small>PROPOSTA DI ADOZIONE PIANO URBANISTICO ESECUTIVO (P.U.E.) ALLA CONTRADA SAN BARTOLOMEO COMPARTI 4C-5C-6C-70C-71C-75C-76C-103C</small>		TAV. EP-21 <small>PLANIMETRIA VIABILITA' Incarico 12-09 Rif. disegno 12/09_4-103C_EP21</small>	
PROGETTO	CALCOLI IN C.A.	COMMITTENTE	
DIR. LAVORI	IMPRESA		
2	1	28-02-2014	FERRO GIUSEPPE
1	Emissione	19-02-2014	FIUME VITO
0	Emissione	12-02-2014	FIUME VITO
N°	DESCRIZIONE	DATA	DISEGNATO
			CONTROLLATO
			APPROVATO