



PIANO PER L'ELIMINAZIONE DELLE BARRIERE ARCHITETTONICHE

PEBA

Al fine della definizione Regionale Puglia n. 3042 del 18.12.2019 (R. D. n. 148/18) del 22.03.2019 - "Criteri di Conformità per la redazione del Piano Urbanistico Generale (PUG) - Definizione del sistema di quartieri e delle modalità di assegnazione delle risorse regionali - per la città di Bari, art. 1, par. 1, lett. c) del D. Lgs. n. 50/2016, e l'approvazione della sua attuazione per la municipalità di Bari"

COMMITTENTE
SINDACO
ASSESSORE
RIUP

Comune di Monopoli (BA)
 Angelo Arnesi
 Avv. Miriam Gentile
 Ing. Angela Pinto

Redazione a cura di:
Timbri ed Approvazioni

Gruppo di progettazione:
 Ing. Massimo Di Iorio - Direttore Tecnico
 Ing. Rita Antonella Agrippa
 Ing. Germana Pignatelli - Ing. Vito Parrelli
 Arch. Giuglielmo - Arch. Ivan Cosimo Iossa
 Ing. Claudio Giuseppe Allegretta
 Ing. Roberta Gentile

ELAB. TAV A1
ANALISI STATO DI FATTO
 Rilievo ambito urbano ed edilizio

REDAZIONE OTTOBRE 2022
ADOZIONE
APPROVAZIONE



CARTOFO | 1:5000

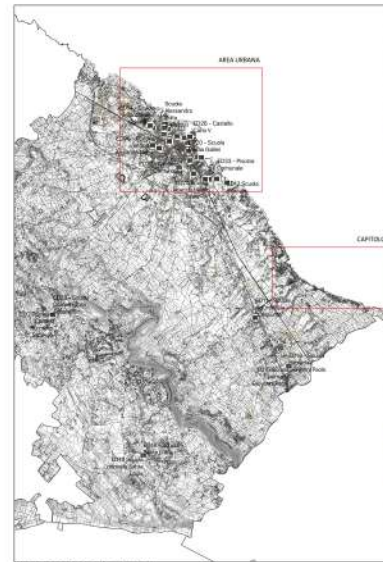

INQUADRAMENTO TERRITORIALE | 1:70,000

Sulla base della rilevazione degli attrattori principali e attraverso il coinvolgimento dei cittadini, è stato individuata la rete pedonale prioritaria. Questa è composta da percorsi urbani, percorsi ciclo-pedonali, percorsi di collegamento tra percorsi pedonali.

Al fine della analisi, tale rete è stata suddivisa in tratti omogenei che considerano la direzione svolta e le caratteristiche del tessuto urbano circostante. Per ciascun tratto omogeneo, sono stati individuati tratti di rilievo adeguati a caratterizzare gli specifici percorsi.

I risultati parziali di questa fase sono riportati nelle schede di rilievo, mentre su questa tavola sono riportati, oltre al tratto di rilevazione (individuato e raggruppato per categorie (edilizi), outdoor, polivalenti, verde), i percorsi di rilievo (tratti di rilievo) individuati per mezzo di linee di ciascuna categoria di rilievo.

Nei grafici in basso è riportata la distribuzione dell'insieme dei tratti di rilievo per categoria.

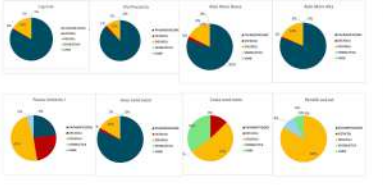

- | | | |
|---|---|--|
| <p>AMBITO URBANO</p> <p>Reti pedonali PEBA:</p> <ul style="list-style-type: none"> Capofila Via Piccola Via Riva Mare Bona Via Aldo Moro Piazza Umberto I Area Nord Ovest Corte Nord Ovest Indelli Sud Est | <p>AMBITO EDILIZIO</p> <ul style="list-style-type: none"> ED01 - Palazzo di Città ED02 - Ufficio Tecnico e Ragioneria ED03 - Servizi Tecnici, Sport e Polizia Urbana ED04 - Polizia Locale ED05 - Scuola Infanzia Via Anzo ED06 - Scuola Media Statale "Antonio Vico" ED07 - Scuola Infanzia Amici Cantanti ED08 - Asilo Nido La Maddalena ED09 - Scuola dell'Infanzia "L'Isola" ED10 - Scuola Infanzia Giovanni XXIII ED11 - Scuola Infanzia via Cabotti ED12 - Scuola primaria via Dante ED13 - Scuola primaria Giovanni Paolo II | <ul style="list-style-type: none"> ED14 - Scuola primaria Maria Jones ED15 - Scuola primaria Santa Lucia ED16 - Scuola primaria Carolina Belgarda ED17 - Scuola Maria Gallo ED18 - Scuola media Vincenzo Gallo ED19 - Scuola Donna Rosalinda Scatena ED20 - Biblioteca Rembrandt ED21 - Cantieri Cantieri ED22 - Centro Culturale ED23 - Conservatorio di Musica Mire Bona ED24 - Cinema Teatro Bardo ED25 - Centro sociale e Politeama Circo Bimba ED26 - Scuola Comunale ED27 - Palestra della Sport ED28 - Piscina Comunale ED29 - Fondazione via Cicco |
|---|---|--|

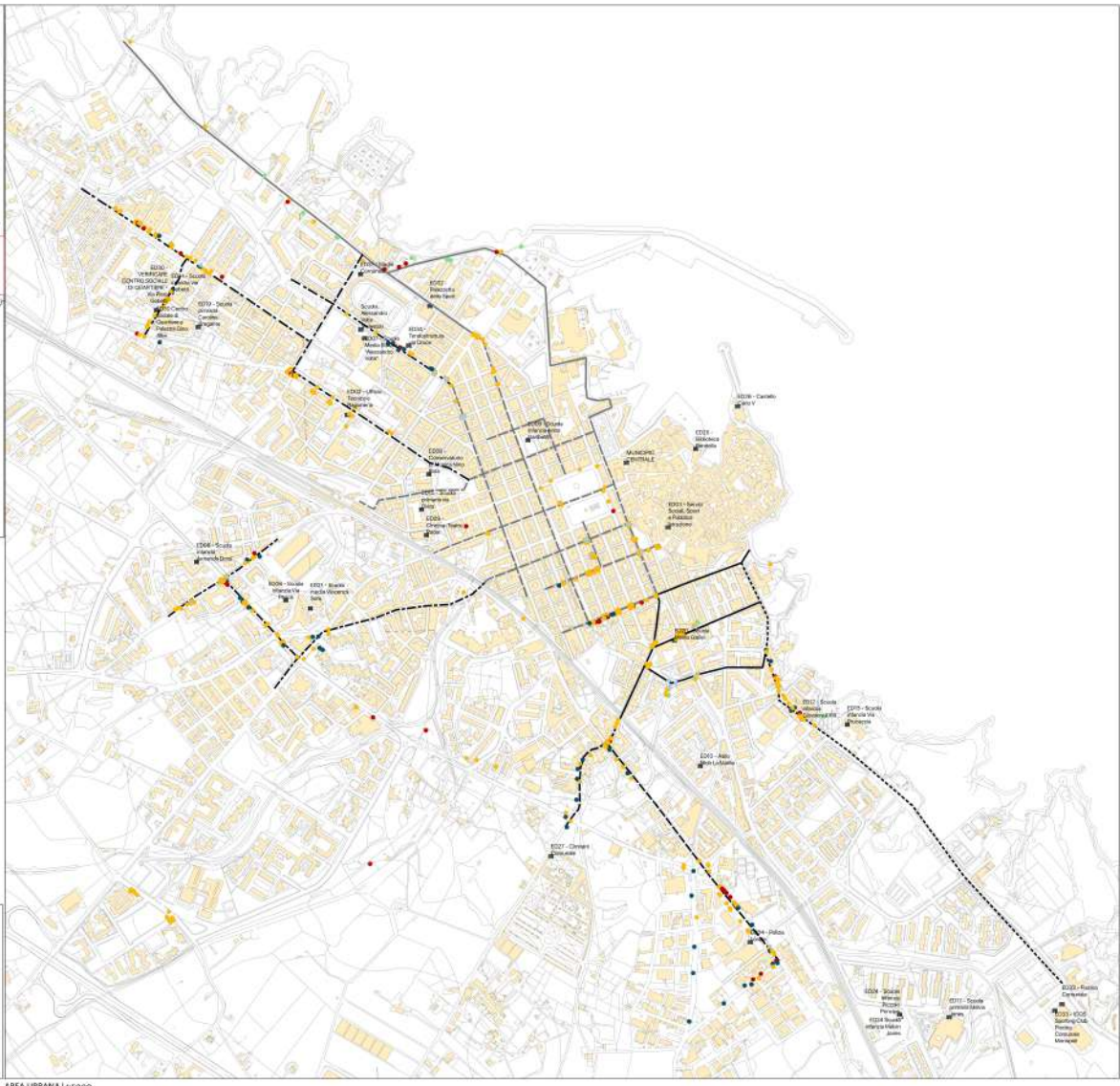

AREA URBANA | 1:5000